

РУССКО-ЯПОНСКАЯ ВОЙНА.

1904—1905 г.г.

ТОМЪ IV.

ШАХЭ—САНДЭПУ.

- № 1. Положение сторонъ къ 26—28 августа 1904 г. послѣ окончанія Ляоянскаго сраженія и сосредоточенія нашей арміи къ Мукдену (масшт. 5 в. въ дюймѣ).
- № 2 и 3. Положение сторонъ въ серединѣ сентября, непосредственно передъ переходомъ нашей арміи въ наступленіе (масшт. 5 в. въ дюймѣ).
- № 4. Дѣйствія и расположеніе войскъ 22—23 сентября 1904 г. (масшт. 5 в. въ дюймѣ).
- № 5. Крени японской позиціи подѣ Ваньпузой, на основаніи рекогносцировокъ между 7 и 13 сентября 1904 г. (масшт. 1 в. въ дюймѣ).
- № 6. Положение сторонъ утромъ 30 сентября 1904 г. (масшт. 5 в. въ дюймѣ).
- № 7. Бой передовыхъ частей западнаго отряда 24 сентября 1904 г. у дд. Импань, Гушущы и Тадусампу (масшт. 2 в. въ дюймѣ).
- № 8. Положение сторонъ утромъ 26 сентября 1904 г. (масшт. 5 в. въ дюймѣ).
- № 8а (въ стр. 96—97). Дѣйствія отряда г.-м. Коссаговскаго отъ начала до конца Шахэйской операціи (масшт. 2 в. въ дюймѣ).
- № 9. Наступленіе войскъ I сибирскаго корпуса 26 сентября 1904 г. (масшт. 2 в. въ дюймѣ).
- № 10. Наступленіе войскъ III сибирскаго корпуса 26 сентября 1904 г. (масшт. 2 в. въ дюймѣ).
- № 11. Бой отряда г.-л. Ренненкампа у дд. Ходигу и Беньсиху 26 сентября 1904 г. (масшт. 1 в. въ дюймѣ).
- № 12. Бой передовыхъ частей Западнаго отряда 26 сентября 1904 г. у дд. Гушущы, Улитайцы, Эртайцы и Тадусампу (масшт. 2 в. въ дюймѣ).
- № 13. Бои въ центрѣ у дд. Танхайши, Ліухэцзы, Хаматань и Цунью 26 и 27 сентября 1904 г. (масшт. 2 в. въ дюймѣ).
- № 13а. Карта, бывшая у войскъ во время боевъ на р. Шахэ (масшт. 2 в. въ дюймѣ).
- № 14. Положение сторонъ къ утру 27 сентября 1904 г. (масшт. 5 в. въ дюймѣ).
- № 15. Положение сторонъ къ утру 28 сентября 1904 г. (масшт. 5 в. въ дюймѣ).
- № 16. Бои въ войскахъ I и III сибирскихъ корпусовъ у Лаутхалазы и на горныхъ перевалахъ 28 сентября 1904 г. (масшт. 2 в. въ дюймѣ).
- № 17. Атаки на гору Лаутхалаза войсками III сибирскаго корпуса 28 сентября 1904 г. (масшт. 1 в. въ дюймѣ).
- № 18. Бои въ отрядѣ г.-л. Ренненкампа въ районѣ дд. Уинюининь—Ходигу 28 сентября 1904 г. (масшт. 1 в. въ дюймѣ).
- № 19. Ночная атака въ войскахъ Восточнаго отряда 28—29 сентября 1904 г. (масшт. 2 в. въ дюймѣ).
- № 20. Ночные бои въ отрядѣ г.-л. Ренненкампа 28 и 29 сентября 1904 г. (масшт. 1 в. въ дюймѣ).
- № 21. Бои на р. Шилихэ; положеніе вечеромъ 27 и утромъ 28 сентября 1904 г. (масшт. 2 в. въ дюймѣ).
- № 22. Ночной штурмъ д. Ендоніулу 28—29 сентября 1904 г. (масшт. 1 в. въ дюймѣ).
- № 23. Бои въ центрѣ 28 сентября 1904 г. (масшт. 2 в. въ дюймѣ).
- № 24. Бои у Дурогой сопки и у д. Танхайши 28 сентября 1904 г. (масшт. 1 в. въ дюймѣ).

- № 25. Положение сторонъ утромъ 29 сентября 1904 г. (масшт. 5 в. въ дюймѣ).
- № 26. Бои на р. Шилихэ 29 сентября 1904 г. (масшт. 2 в. въ дюймѣ).
- № 27. Дѣйствія и бои VI сибирскаго корпуса 28—29 сентября 1904 г. (масшт. 1 в. въ дюймѣ).
- № 28. Дѣйствія и бои I армейскаго корпуса 28—29 сентября 1904 г. (масшт. 1 в. въ дюймѣ).
- № 29. Бои IV сибирскаго корпуса и отряда Св. Е. В. г.-м. Мищенко 29 сентября 1904 г. (масшт. 2 в. въ дюймѣ).
- № 30. Положение сторонъ къ утру 30 сентября 1904 г. (масшт. 5 в. въ дюймѣ).
- № 31. Бой войскъ II сибирскаго корпуса въ районѣ дд. Хаматань—Вайтхошань 30 сентября 1904 г. (масшт. 1 в. въ дюймѣ).
- № 31а. Бой войскъ II сибирскаго корпуса около сопки съ кумирней въ районѣ дд. Хаматань—Вайтхошань 30 сентября 1904 г. (масшт. 1 в. въ дюймѣ).
- № 32. Бой войскъ 17 арм. корпуса на линіи р. Шахэ 30 сентября 1904 г. (масшт. 1 в. въ дюймѣ).
- № 33. Бой войскъ 10 арм. корпуса на линіи р. Шахэ 30 сентября 1904 г. (масшт. 1 в. въ дюймѣ).
- № 34. Бой въ районѣ дд. Шалинтайцзы—Нанчжанпу 30 сентября 1904 г. (масшт. 1 в. въ дюймѣ).
- № 35. Положение сторонъ утромъ 1 октября 1904 г. (масшт. 5 в. въ дюймѣ).
- № 36. Бой войскъ 10 арм. корпуса на Хоутхайской сопкѣ, положеніе въ ночь съ 30 сентября на 1 октября 1904 г. (масшт. 1 в. въ дюймѣ).
- № 37. Бои у дд. Линшинпу, Ламатунь и Даліантунь 1 октября 1904 г. (масшт. 250 саж. въ дюймѣ).
- № 38. Бой VI сибирскаго корпуса 1 октября 1904 г. (масшт. 2 в. въ дюймѣ).
- № 39. Бой въ отрядѣ г.-л. Дембовскаго 1 октября 1904 г. (масшт. 2 в. въ дюймѣ).
- № 40. Бои въ центрѣ 1 октября 1904 г. (масшт. 2 в. въ дюймѣ).
- № 41. Положение сторонъ утромъ 2 октября 1904 г. (масшт. 5 в. въ дюймѣ).
- № 42. Бои у дд. Линшинпу, Ламатунь и Даліантунь 2 октября 1904 г. (масшт. 250 саж. въ дюймѣ).
- № 43. Бои на сопкѣ съ деревомъ 2 октября 1904 г. (масшт. 1 в. въ дюймѣ).
- № 44. Положение сторонъ утромъ 3 октября 1904 г. (масшт. 5 в. въ дюймѣ).
- № 45. Бои въ отрядѣ г.-л. Дембовскаго 3 октября 1904 г. (масшт. 2 в. въ дюймѣ).
- № 46. Атаки Путилевской и Новгородской сопки 3—4 октября 1904 г. (масшт. 1 в. въ дюймѣ).
- № 47. Схема ближняго тыла во время сраженія на р. Шахэ (масшт. 5 в. въ дюймѣ).
- № 48. Общая схема ближняго и дальняго тыла во время Шахэйскаго періода (масшт. 40 в. въ дюймѣ).
- № 48 (въ стр. 5—7). Положеніе сторонъ въ началѣ октября, послѣ окончанія Шахэйской наступательной операціи (масшт. 5 в. въ дюймѣ).
- № 49. См. томъ V, №№ 4, 5, 5а и 6.

- № 50. Развѣдки, производившіяся въ теченіе октября 1904 г. (масшт. 5 в. въ дюймѣ).
- № 51. Бой на горѣ съ кумирней 5—14 октября 1904 г. (масшт. 1 в. въ дюймѣ).
- № 52 и 54. Схема развѣдокъ въ теченіи октября—декабря 1904 г. (масшт. 5 в. въ дюймѣ).
- № 53. Бои у Цинхэчена 11—17 ноября 1904 г. въ отрядѣ г.-л. Ренненкампа (масшт. 1 в. въ дюймѣ).
- № 55. Расположеніе сторонъ въ началѣ января, передъ началомъ операціи противъ Сандэпу (масшт. 5 в. въ дюймѣ).
- № 56. Бои 12 января 1905 г.; положеніе сторонъ утромъ (масшт. 2 в. въ дюймѣ).
- № 57. Бои 13 января 1905 г.; положеніе сторонъ ко времени пріостановки атаки на Сандэпу (масшт. 2 в. въ дюймѣ).
- № 58. Схема атаки Сандэпу 14 пѣх. дивизіей. Положеніе сторонъ послѣ полудни 13 января.
- № 59. Бои 14 января 1905 г. (масшт. 2 в. въ дюймѣ).
- № 60. Бои 15 января 1905 г. (масшт. 2 в. въ дюймѣ).
- № 61. Схема тыловыхъ учрежденій во время расположенія армій на р. Шахэ (масшт. 5 в. въ дюймѣ).
- № 62. Схема расположенія врачебныхъ заведеній 2-ой Маньчжурской арміи къ 11 января 1905 г. (масшт. 5 в. въ дюймѣ).

Дополненіе къ части 2-ой.

НАБѢГЪ НА ИНКОУ.

- № 1. Схема общаго расположенія армій и коммуникационныхъ линій японцевъ.
- № 2. Сосредоточеніе частей коннаго отряда къ д. Сыфантай (масшт. 5 в. въ дюймѣ).
- № 3. Карта района набѣга коннаго отряда г.-ад. Мищенко на Инкоу (масшт. 20 в. въ дюймѣ).
- № 4. Карта-схема дѣйствій коннаго отряда г.-ад. Мищенко съ 27 декабря 1904 г. по 5 января 1905 г. (масшт. 5 в. въ дюймѣ).
- № 5. Стычка у д. Калихэ 28 декабря 1904 г.
- № 6. Дѣло 28 декабря 1904 г. у д. Мяздагу 26 Донск. каз. полка.
- № 7. Бой у ханшиннаго завода Санданань 28 декабря 1904 г. (масшт. 2 в. въ дюймѣ).
- № 8. Схема, разосланная при диспозиціи вечеромъ 28 декабря 1904 г.
- № 9. Дѣйствія частей коннаго отряда подѣ Ньючжуаномъ 29 декабря 1904 г. (масшт. 1 в. въ дюймѣ).
- № 10. Атана ст. Инкоу 30 декабря 1904 г. (масшт. 1 в. въ дюймѣ).
- № 11. Схема движенія на 31 декабря 1904 г., разосланная изъ штаба коннаго отряда.
- № 12. Бой 1 января 1905 г. у д. Синюпученза.
- № 13. Расположеніе коннаго отряда 3 января 1905 г. (масшт. 2 в. въ дюймѣ).

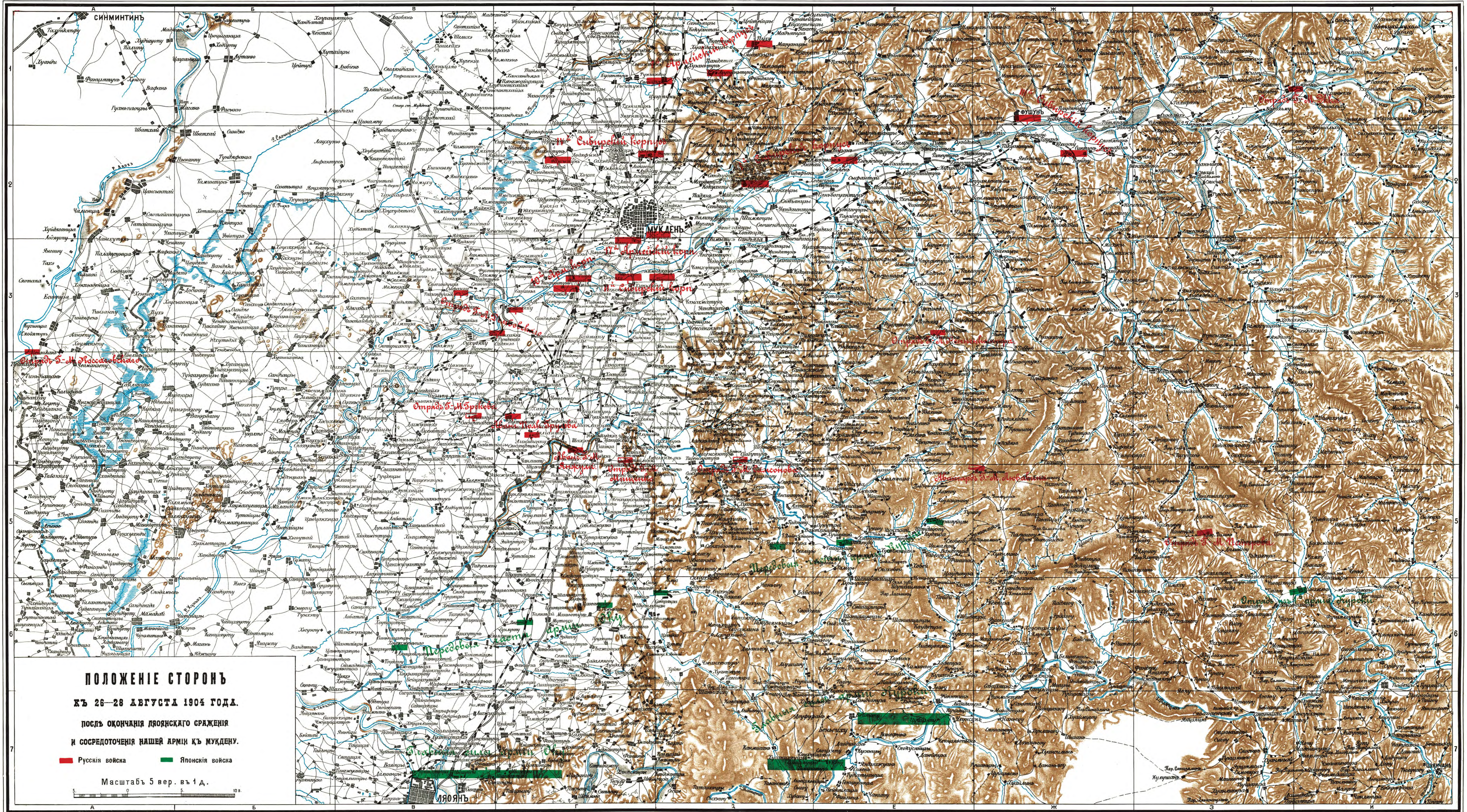

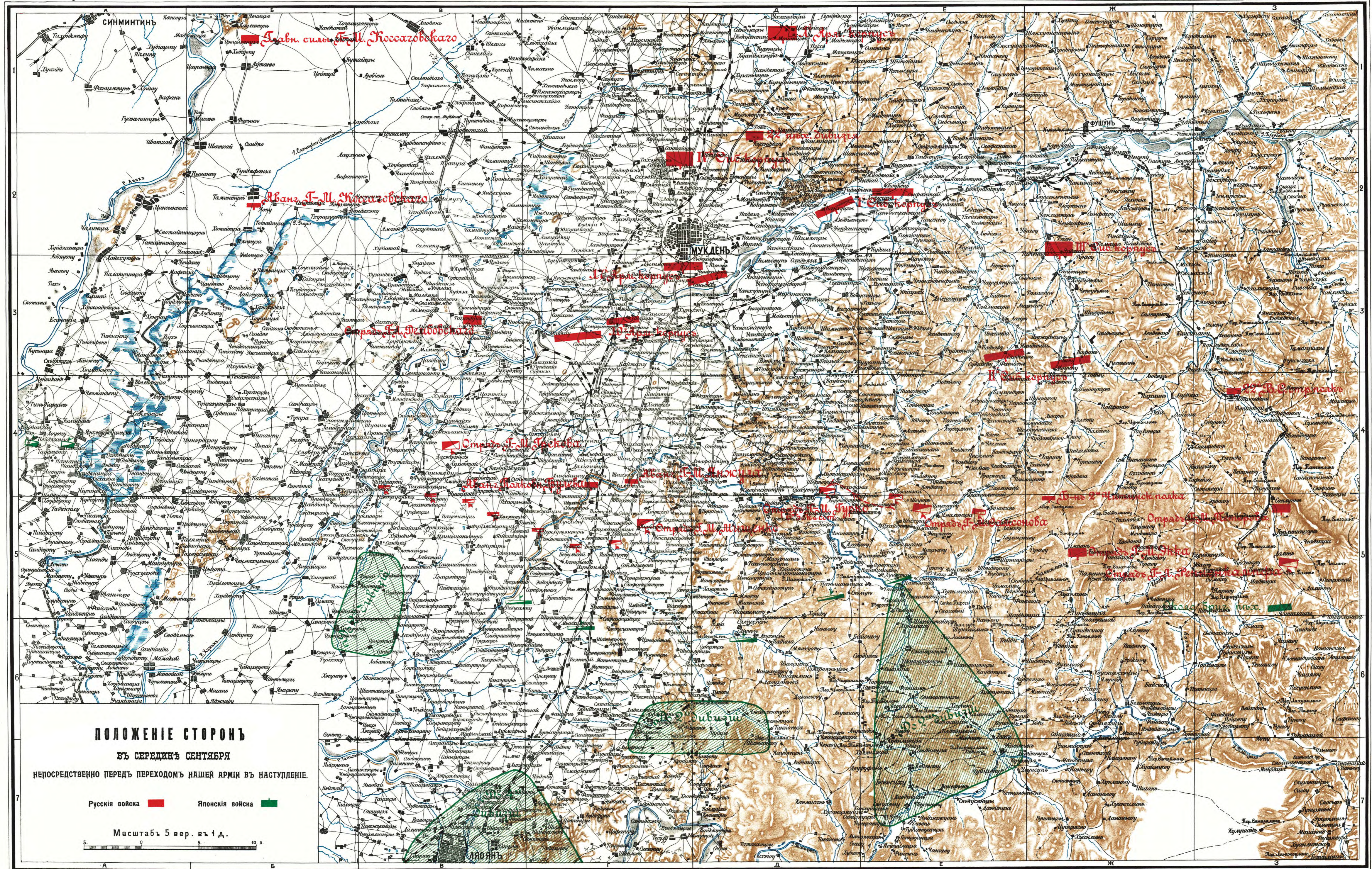

ДѢЙСТВІЯ и расположеніе войскъ

22—23 СЕНТЯБРЯ 1904 ГОДА.

- ▬ 1-е положеніе (22)
 - ▬ 2-е положеніе (23)
 - ▬ Японскія войска
- } Русскія войска

Масштабъ 5 вер. въ 1 д.

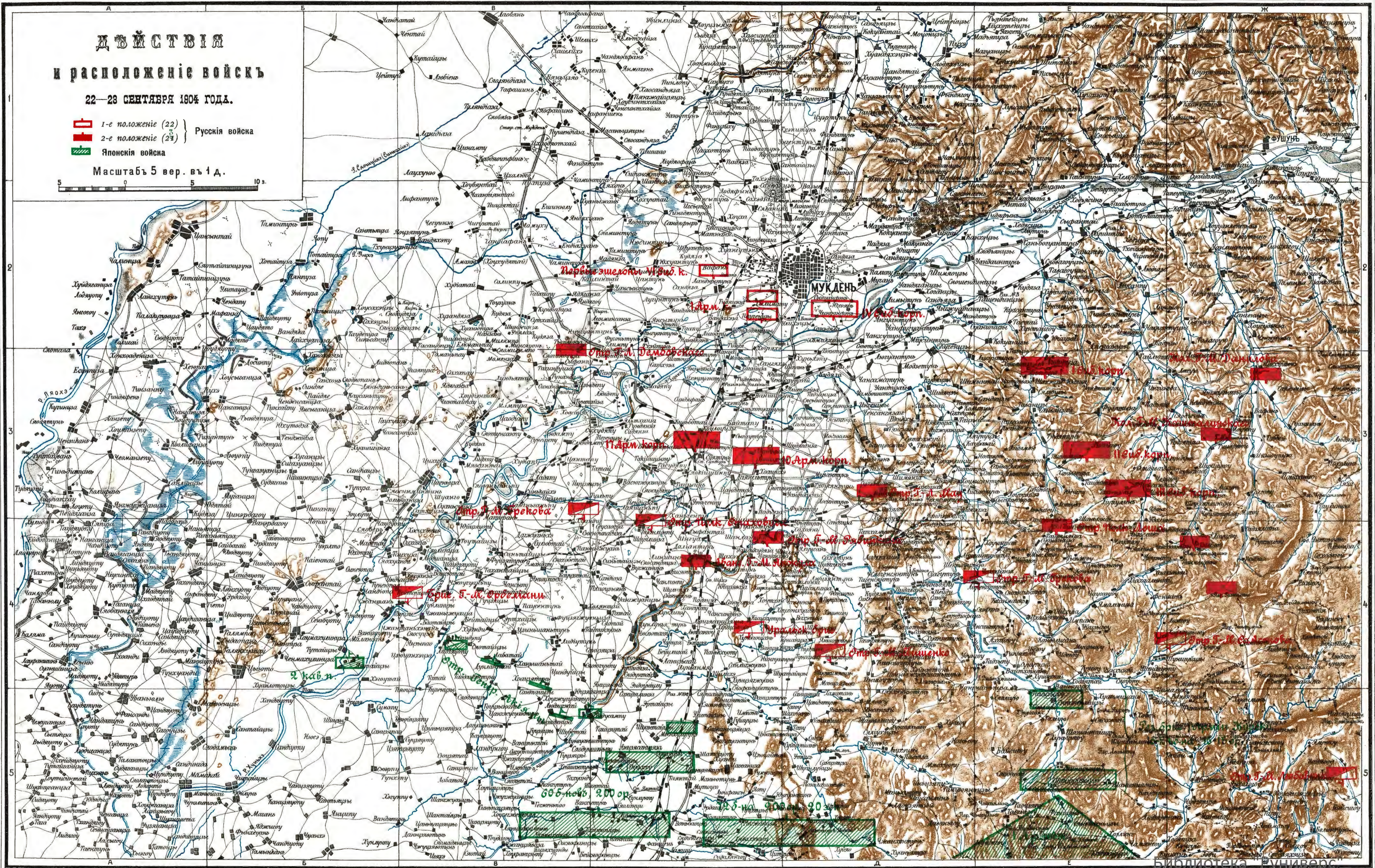
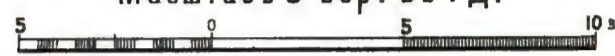

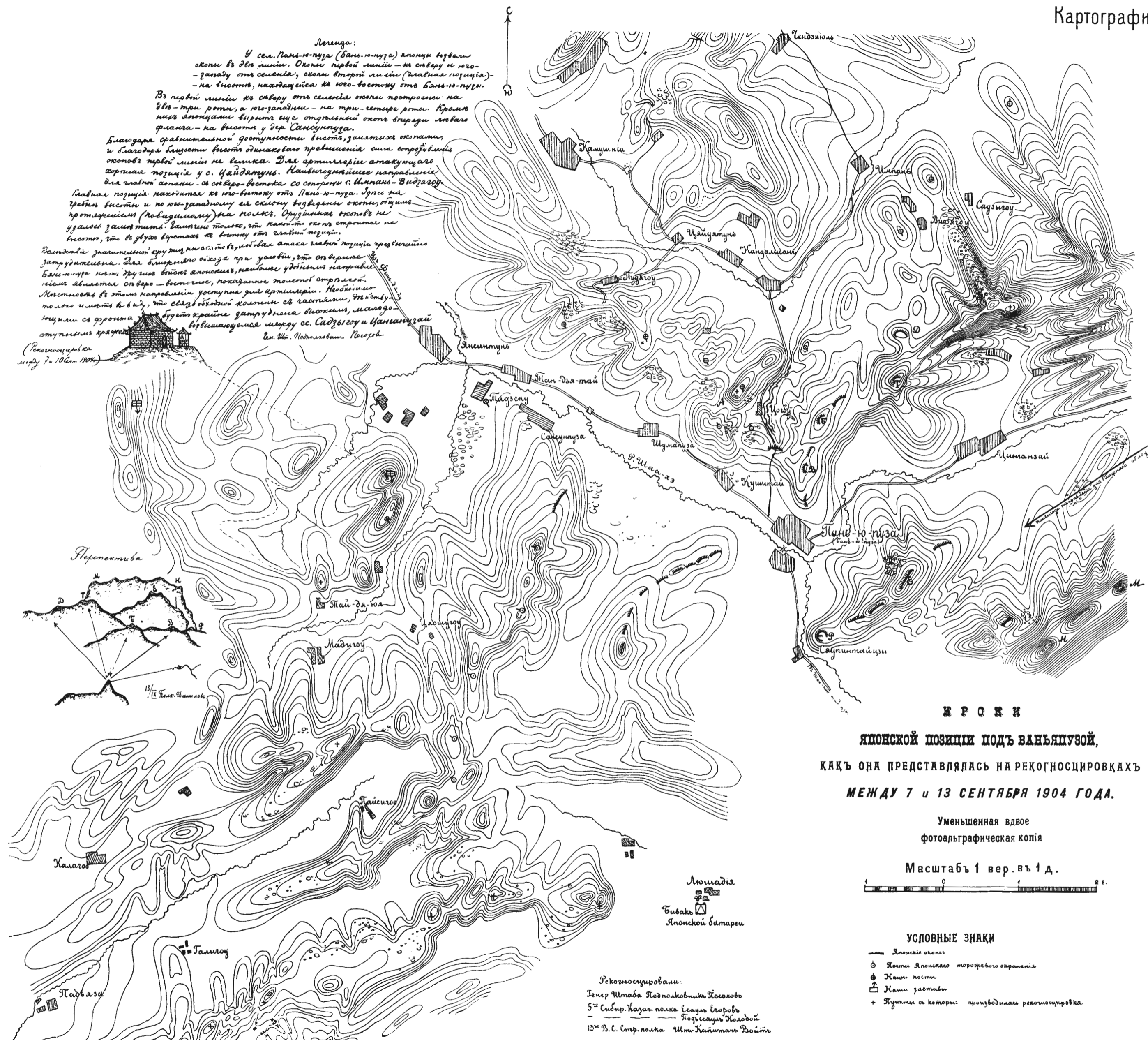

Легенда:
 Ч. сел. Пань-ю-пуза (Бань-ю-пуза) японцы воздвигли окопы в две линии. Окопы первой линии — на север и юго-запад от селения, окопы второй линии (главная позиция) — на высоте, находящейся на юго-востоку от Бань-ю-пузы.
 Вдоль первой линии на север от селения окопы построены на 250-300 роты, а юго-западнее — на три-четыре роты. Кроме того японцами воздвигли еще отрывочный окоп впереди главной позиции — на высоте у д.р. Саньшуньпу.
 Благодаря сравнительно доступности высоты, занятых окопами, и благодаря близости высоты отключено превращение она соприкоснувшись окопов первой линии не велика. Для артиллерийской атакующей позиции у с. Цайцунь. Наиболее удобное направление для главной атаки — с северо-востока со стороны с. Цангань-Видзюгу.
 Главная позиция находится на юго-востоку от Пань-ю-пузы. Углы для взятия высоты и на юго-западную ее склону возведены окопы, отсюда протескшим (по-видимому) уже полков. Артиллерийские орудия не удалены далеко. Важно только, что высота около строения на высоте, что в двух верстах на восток от главной позиции.
 Восточный значительный крутой склон в юго-западную сторону труднодоступен. Для быстрого отхода при условии, что от вершины Бань-ю-пузы почти сразу восток японский, наиболее удобный маршрут. Наиболее в этом направлении доступна для артиллерии. Необходимо только иметь в виду, что следы обводки колонии с горами, поэтому ввиду с горючего бурно крайне затруднена высадка, вследствие отступлений восточной восточной между с. Садзюбуго и Цанганьшай.
 Ан. Ш. Подполковник Косолов

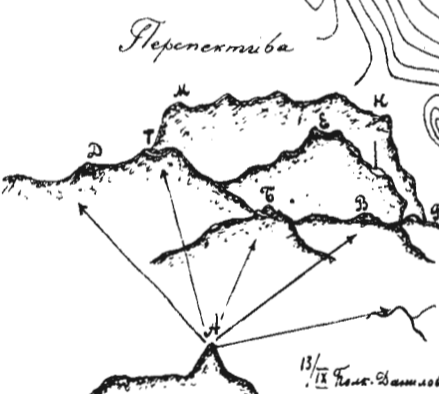

К Р О К И
ЯПОНСКОЙ ПОЗИЦИИ ПОДЪ ВАНЬЯПУЗОЙ,
КАКЪ ОНА ПРЕДСТАВЛЯЛАСЬ НА РЕКОГНОСЦИРОВКАХЪ
МЕЖДУ 7 и 13 СЕНТЯБРЯ 1904 ГОДА.

Уменьшенная вдвое
 фотоальграфическая копия

Масштабъ 1 вер. въ 1 д.

- УСЛОВНЫЕ ЗНАКИ**
- Японские окопы
 - Яма Японского торжественного ограждения
 - Ямаи посты
 - Ямаи заставы
 - + Жупити с которых производилась рекогносцировка

Рекогносцированы:
 Генер Штаба Подполковник Косолов
 5^й Сибир. казач. полк. Есаул Евров
 Подполковник Подполковник Косолов
 13^й В. С. Стр. полк. Мт. Найтман Райт

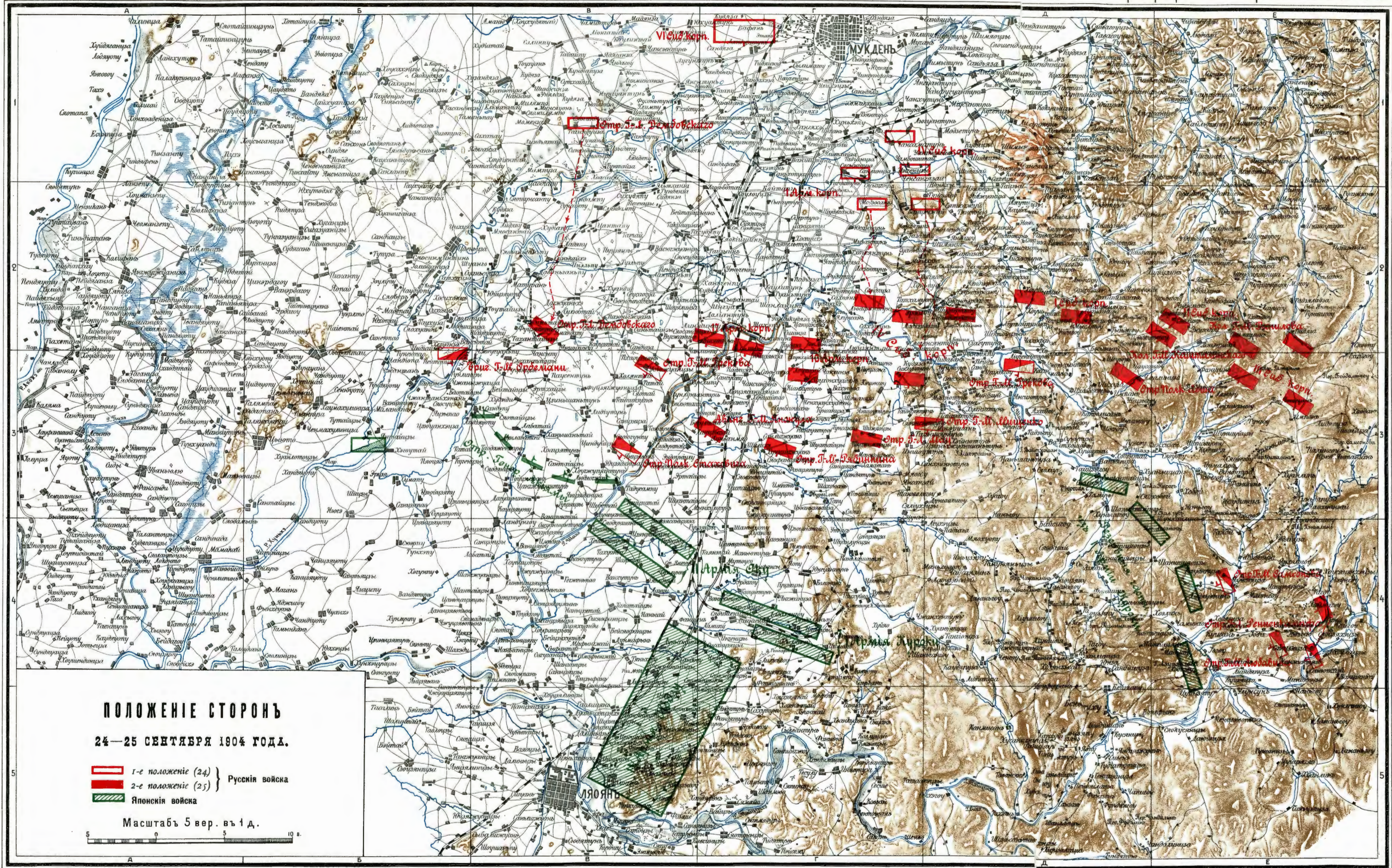

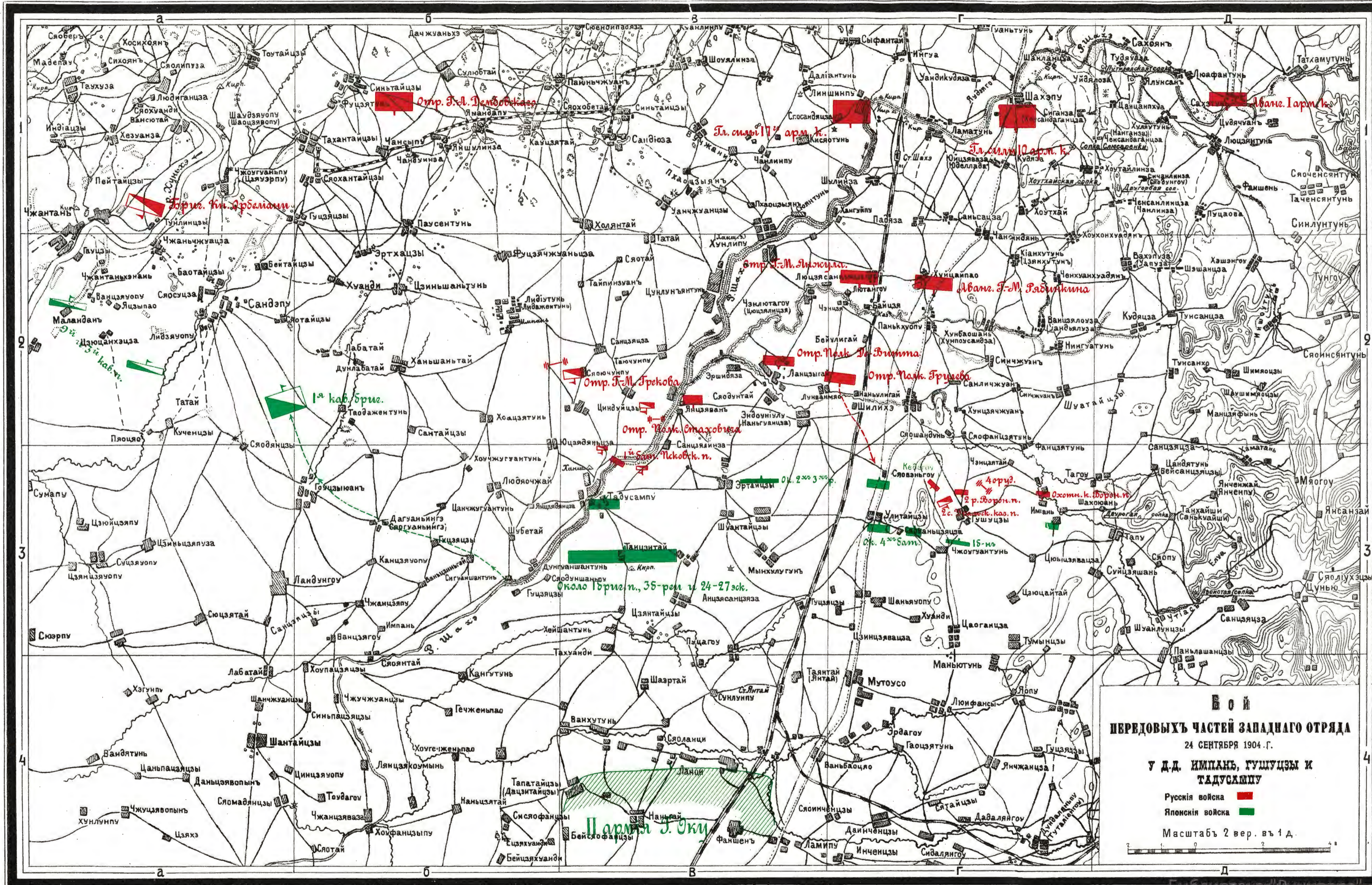

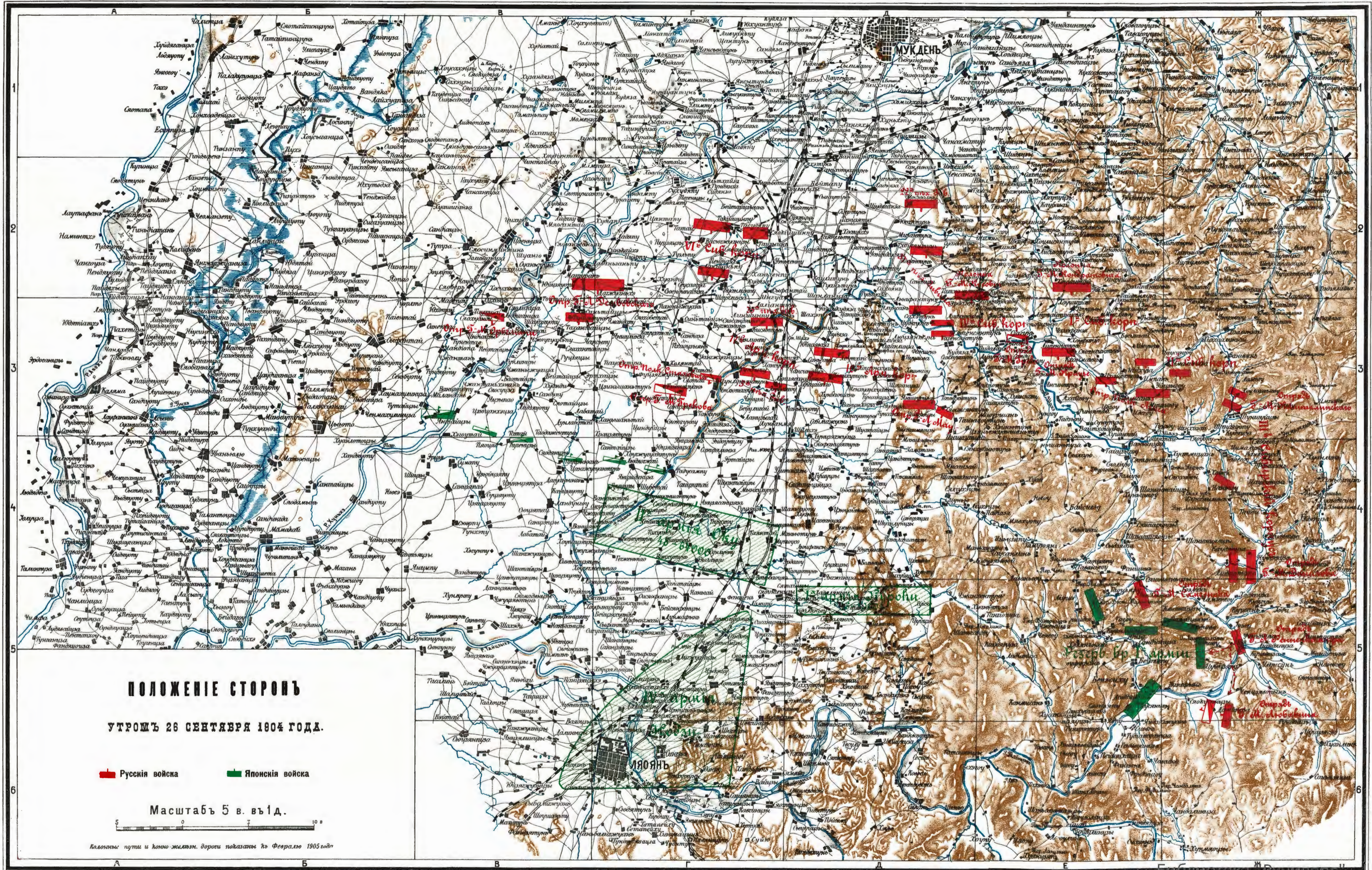

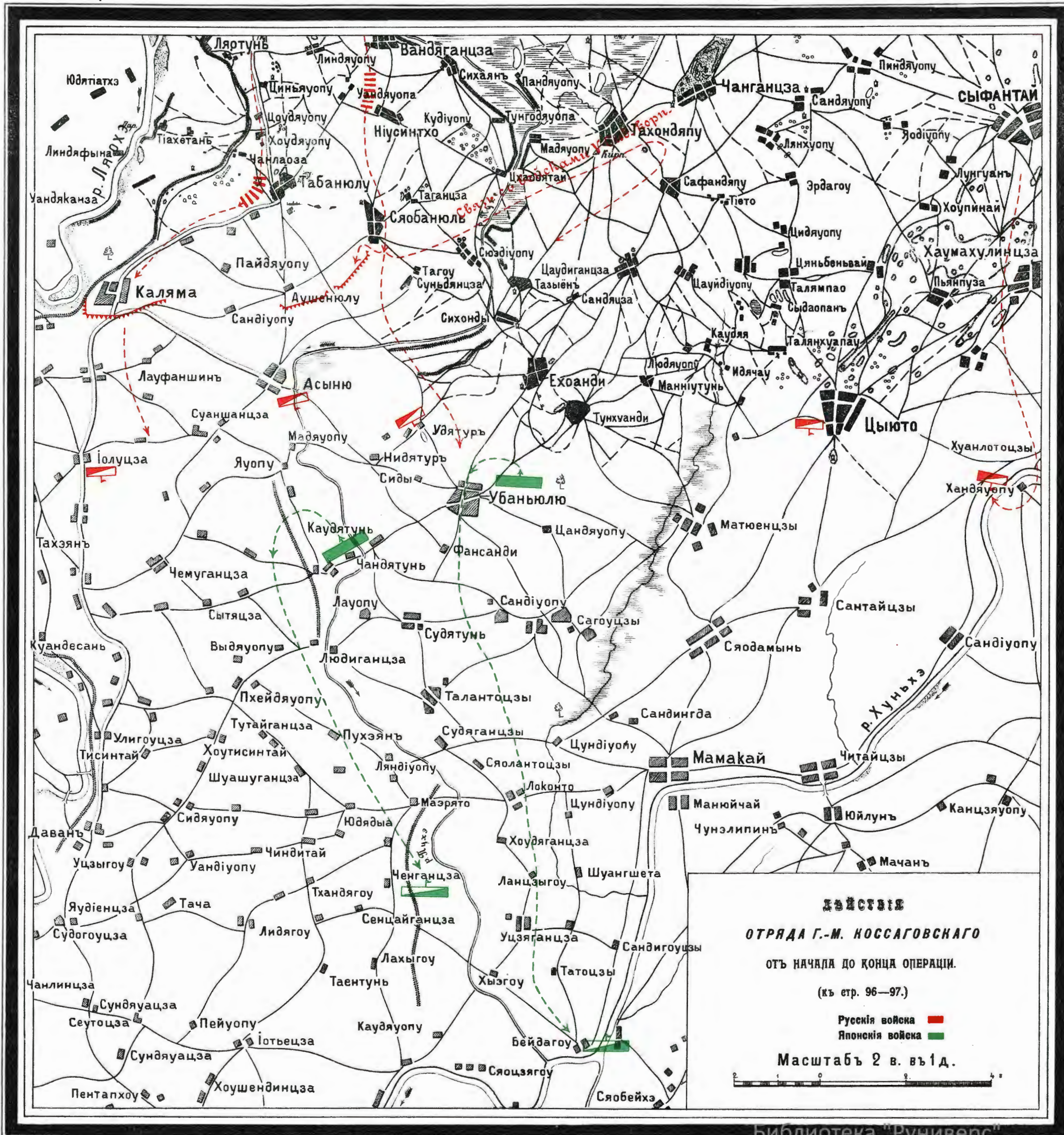

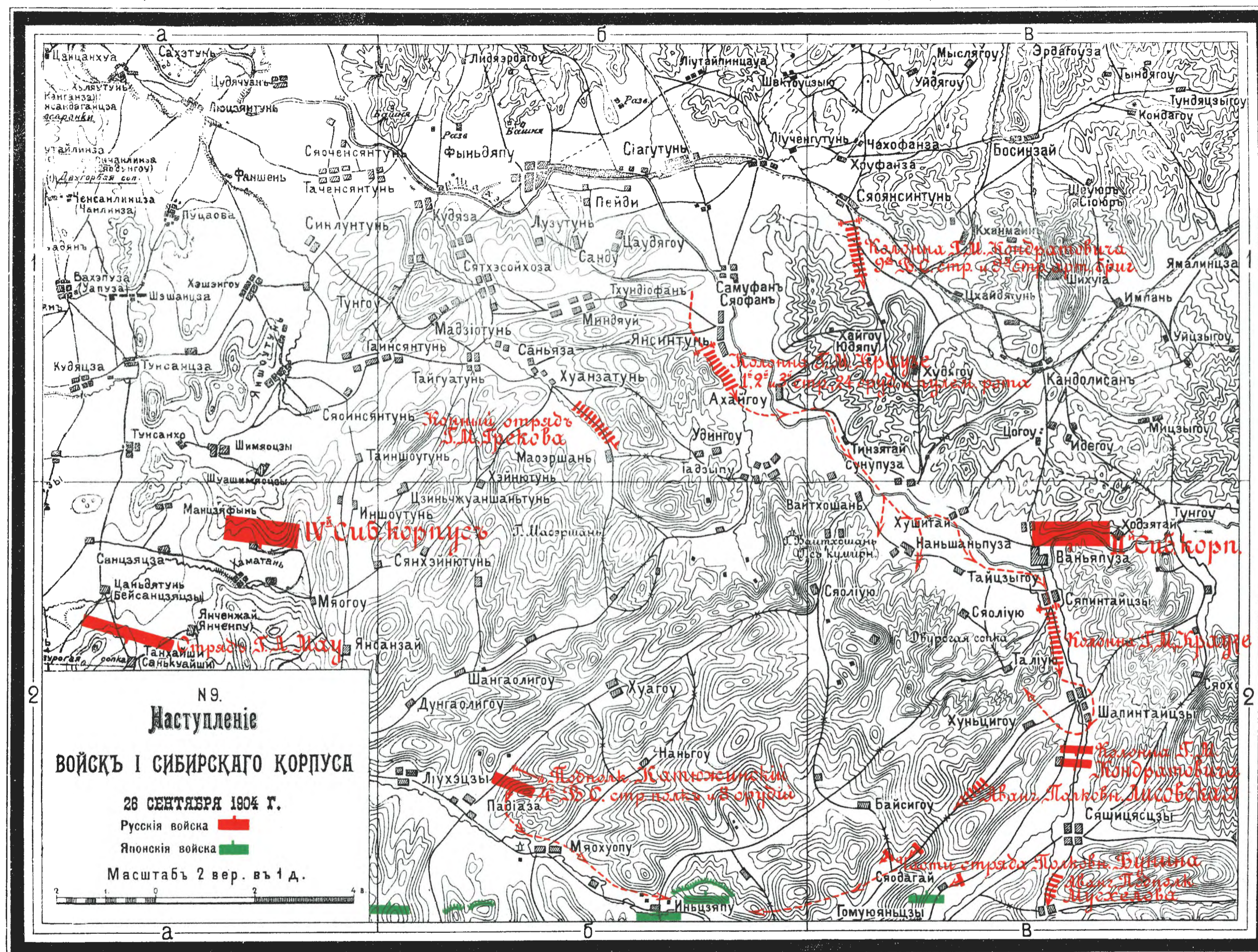

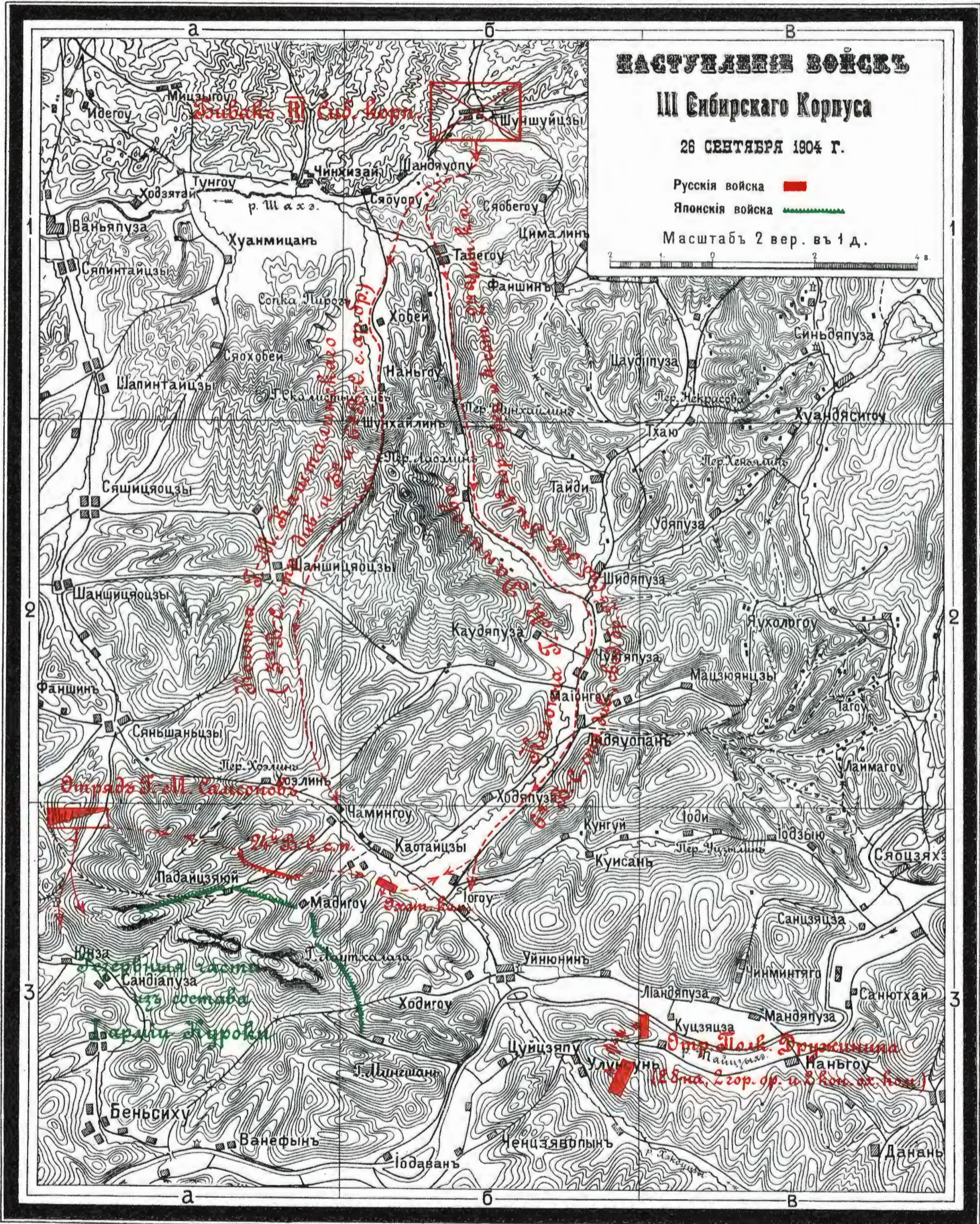

У Д.Д. ХОДИГОУ И БЕНЬСИХУ

26 СЕНТЯБРЯ 1904 ГОДА.

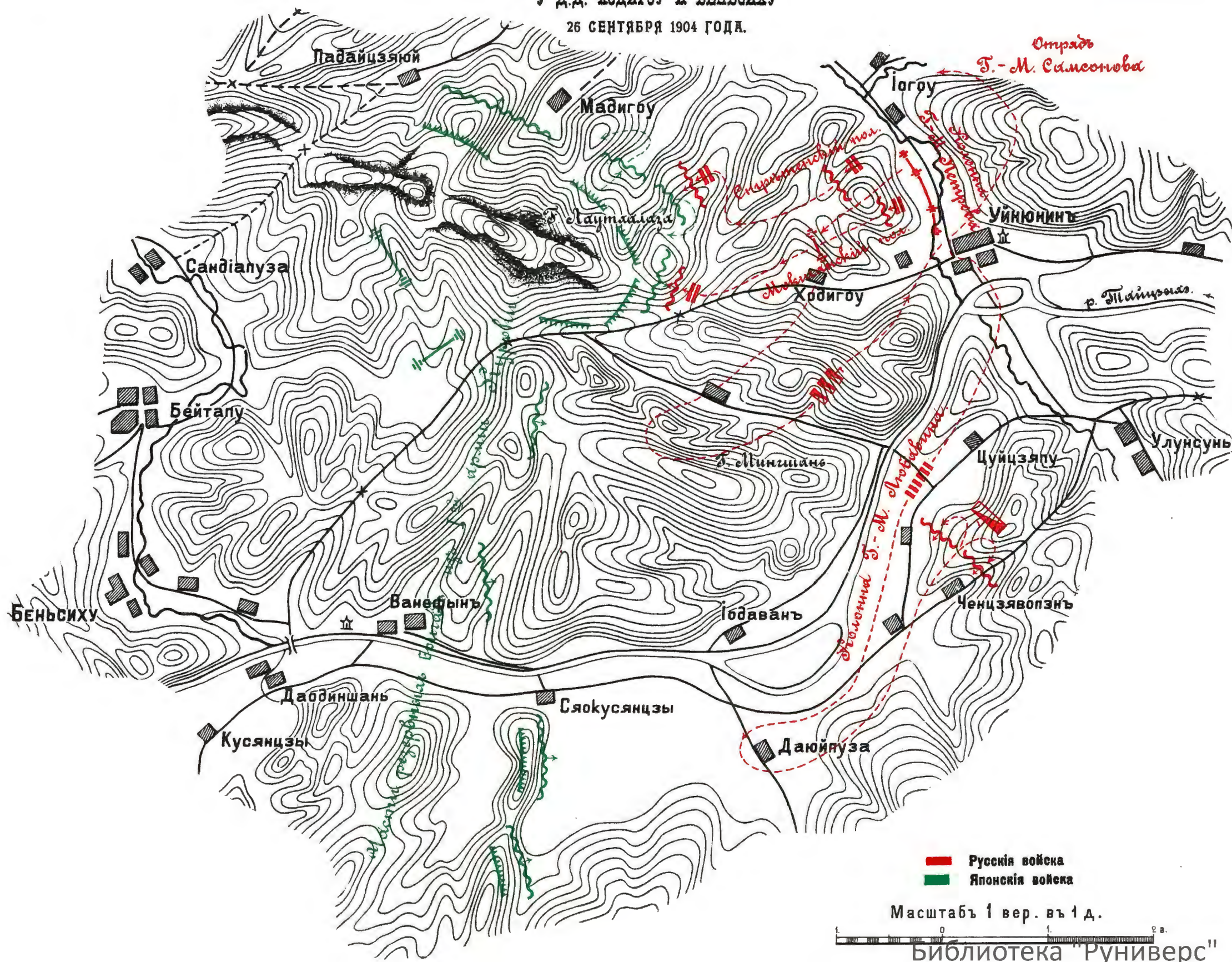

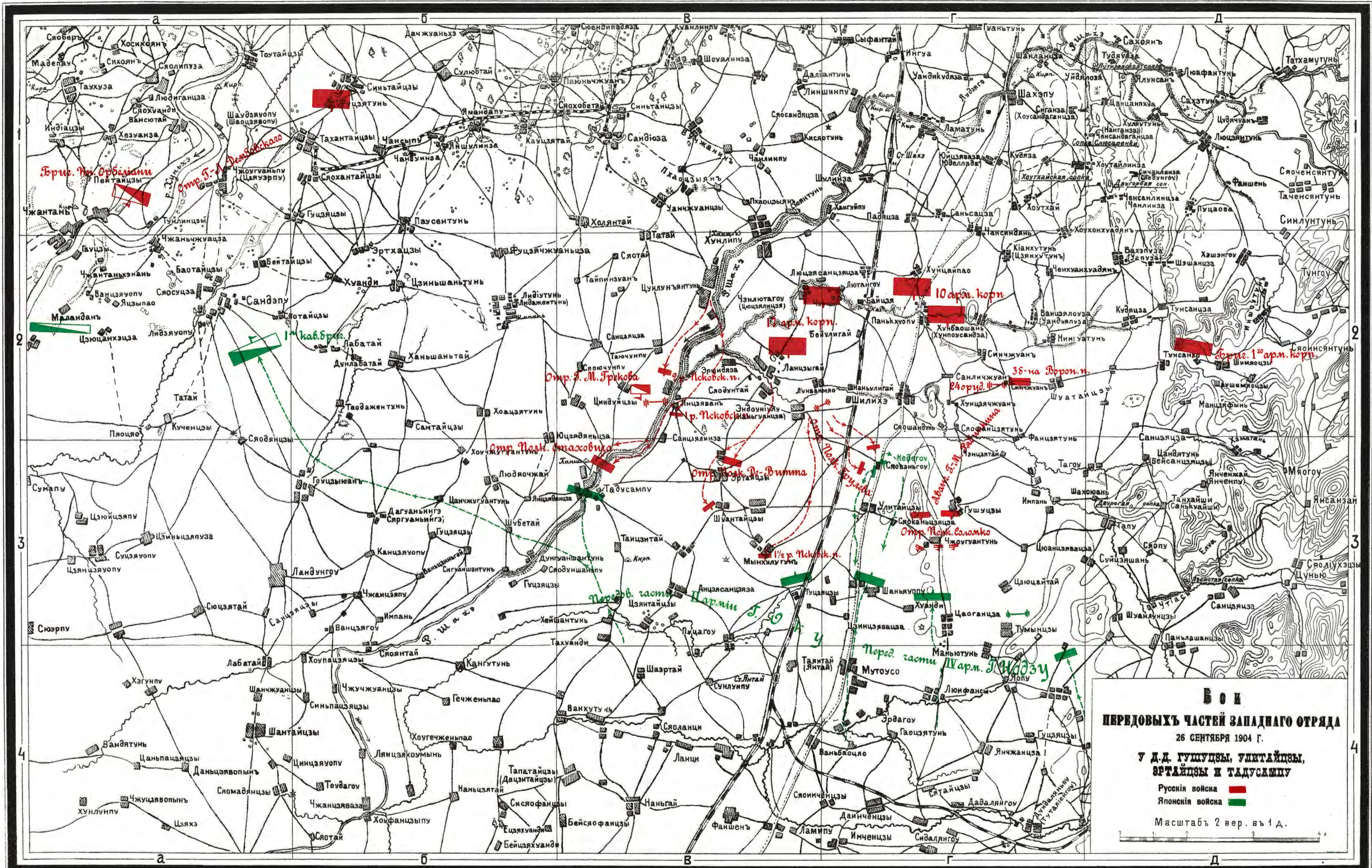

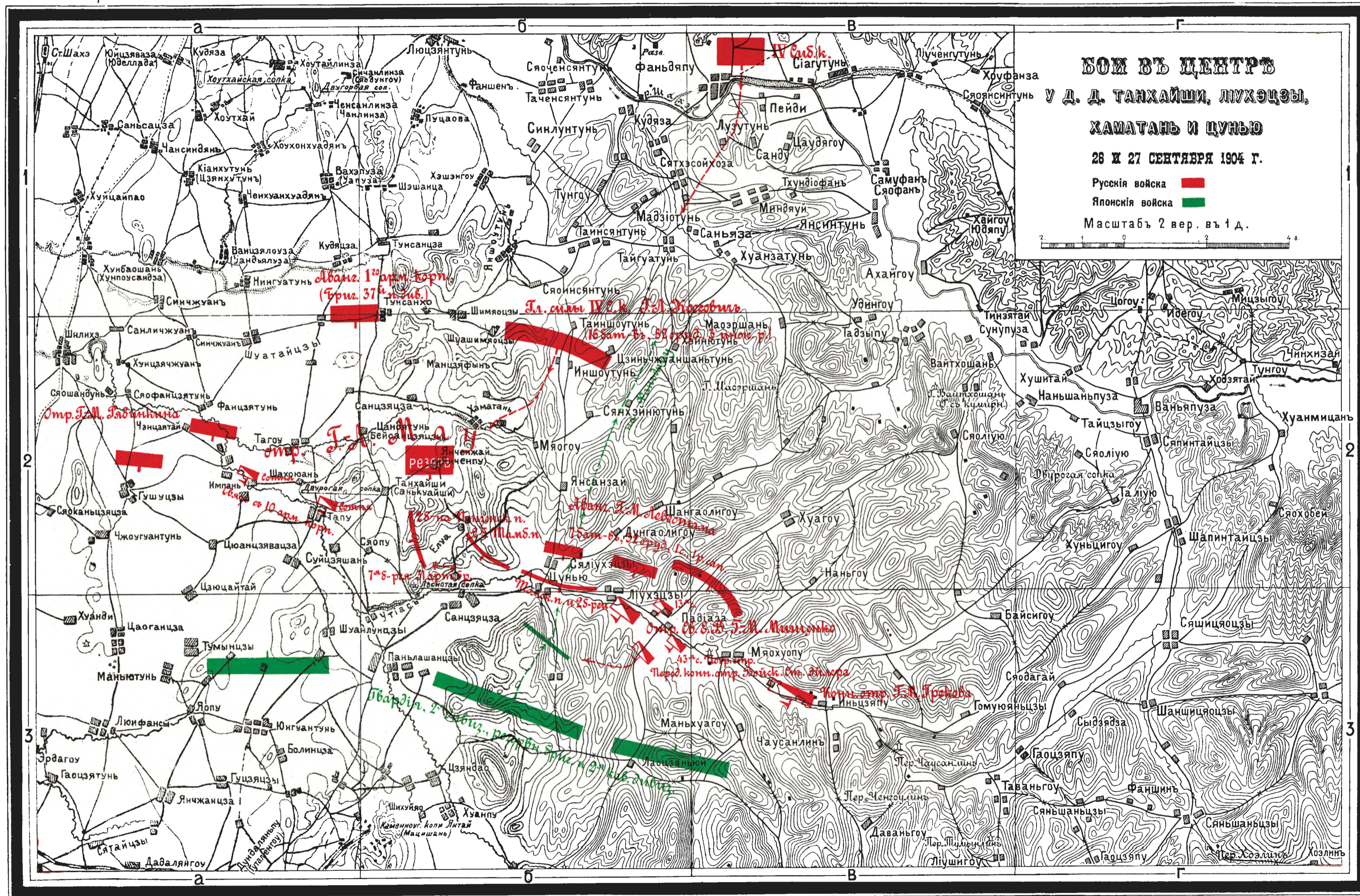

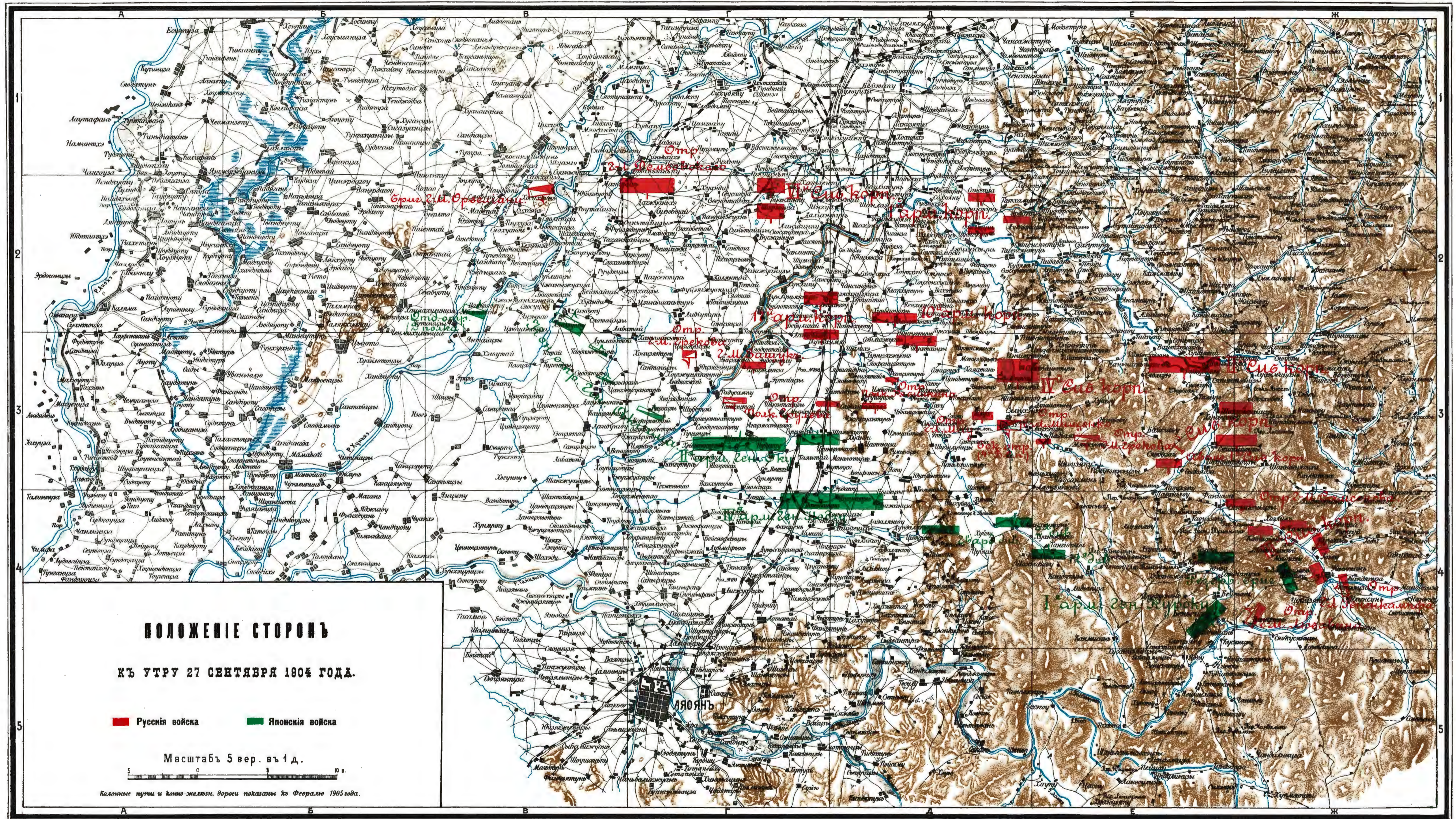

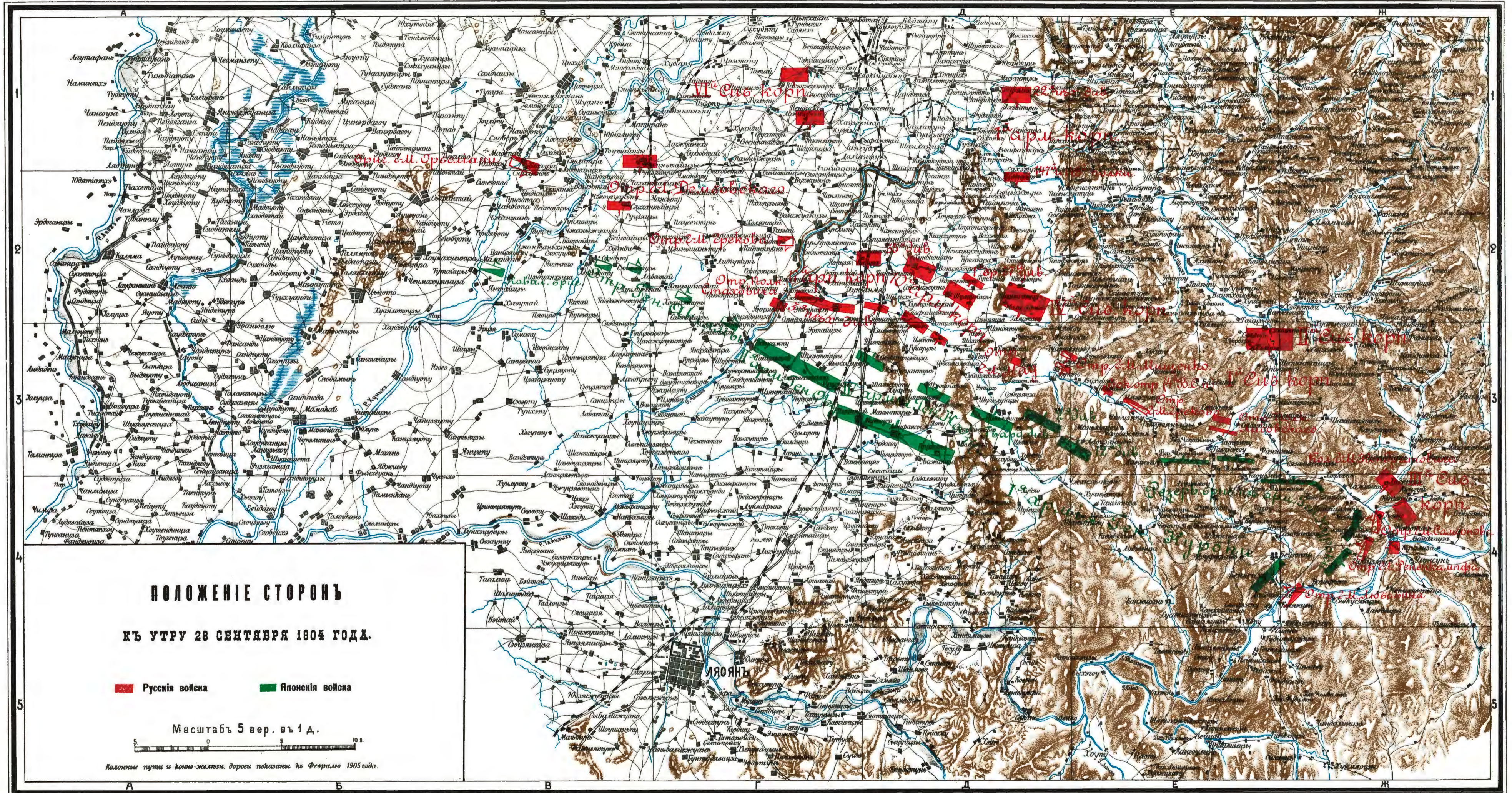

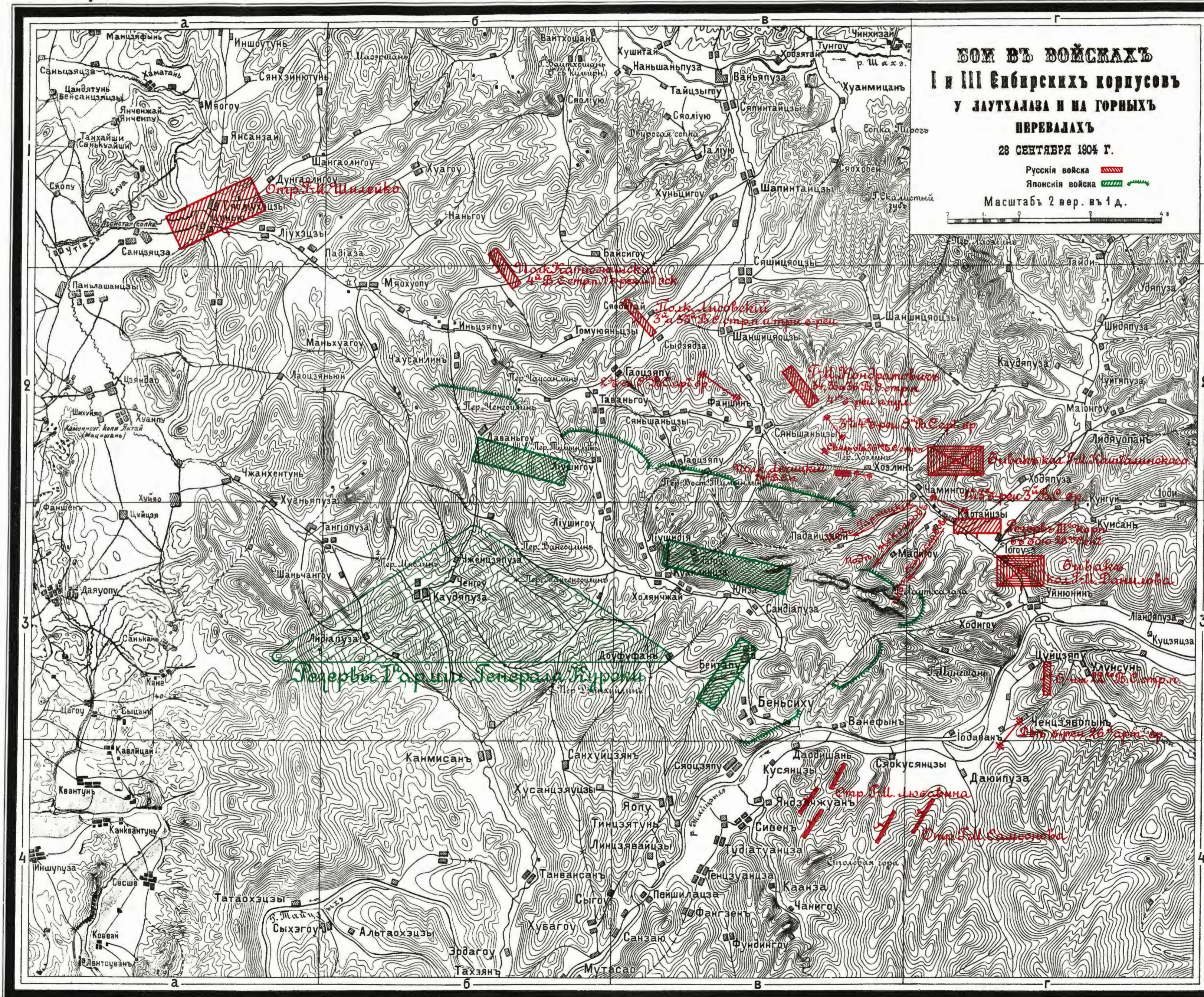

№17.

АТАКЕ НА ГОРУ ЛАУТХАЛАЗА
ВОЙСКАМИ III СИБИРСКАГО КОРПУСА

28 СЕНТЯБРЯ 1904 ГОДА.

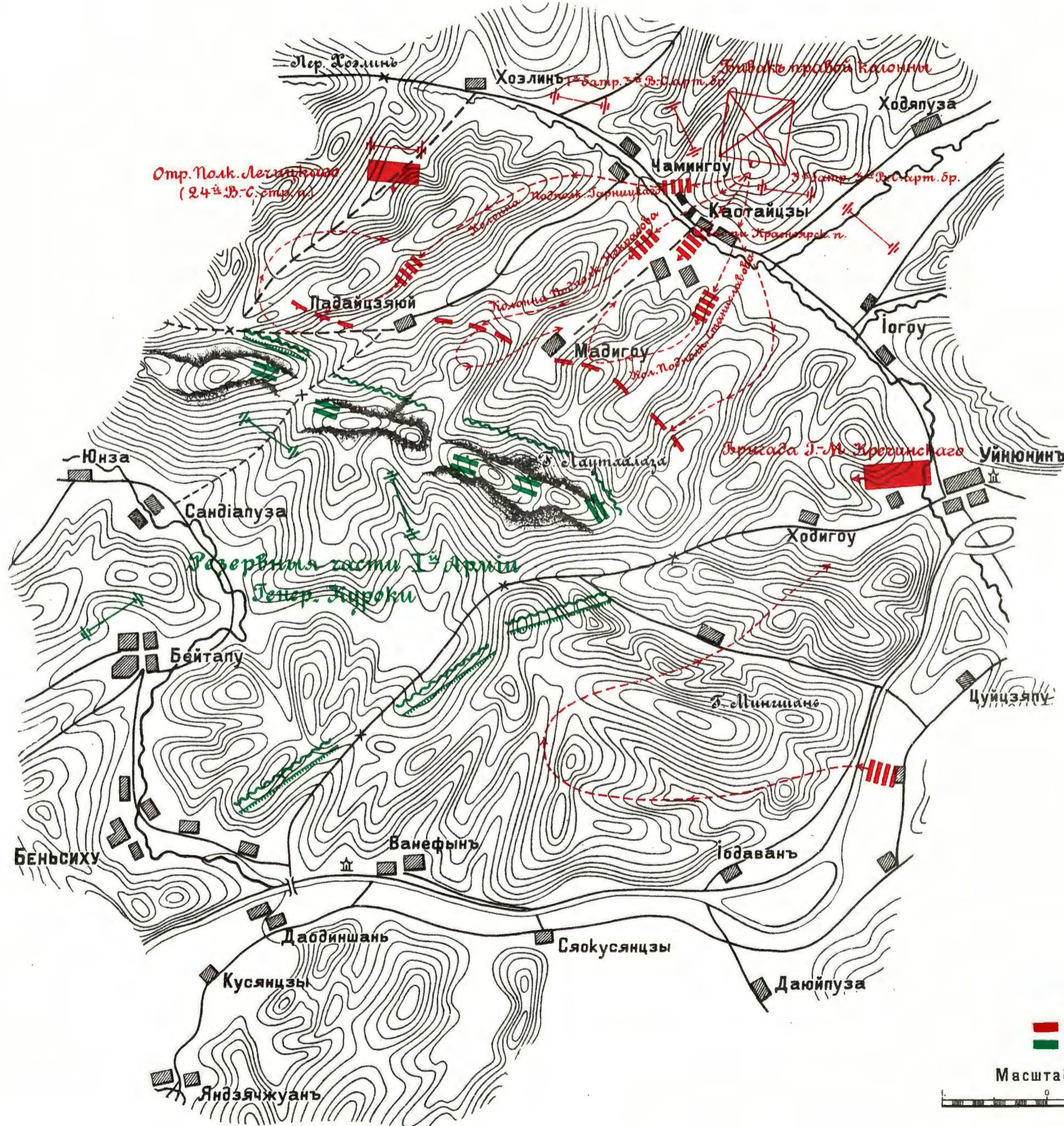

№18.

ВОИ ВЪ ОТРЯДЪ Г.-Л. РЕННЕНКАМПА
ВЪ РАЙОНЪ Д.Д. УИНЮИНИ-ХОДИГОУ
28 СЕНТЯБРЯ 1904 ГОДА.

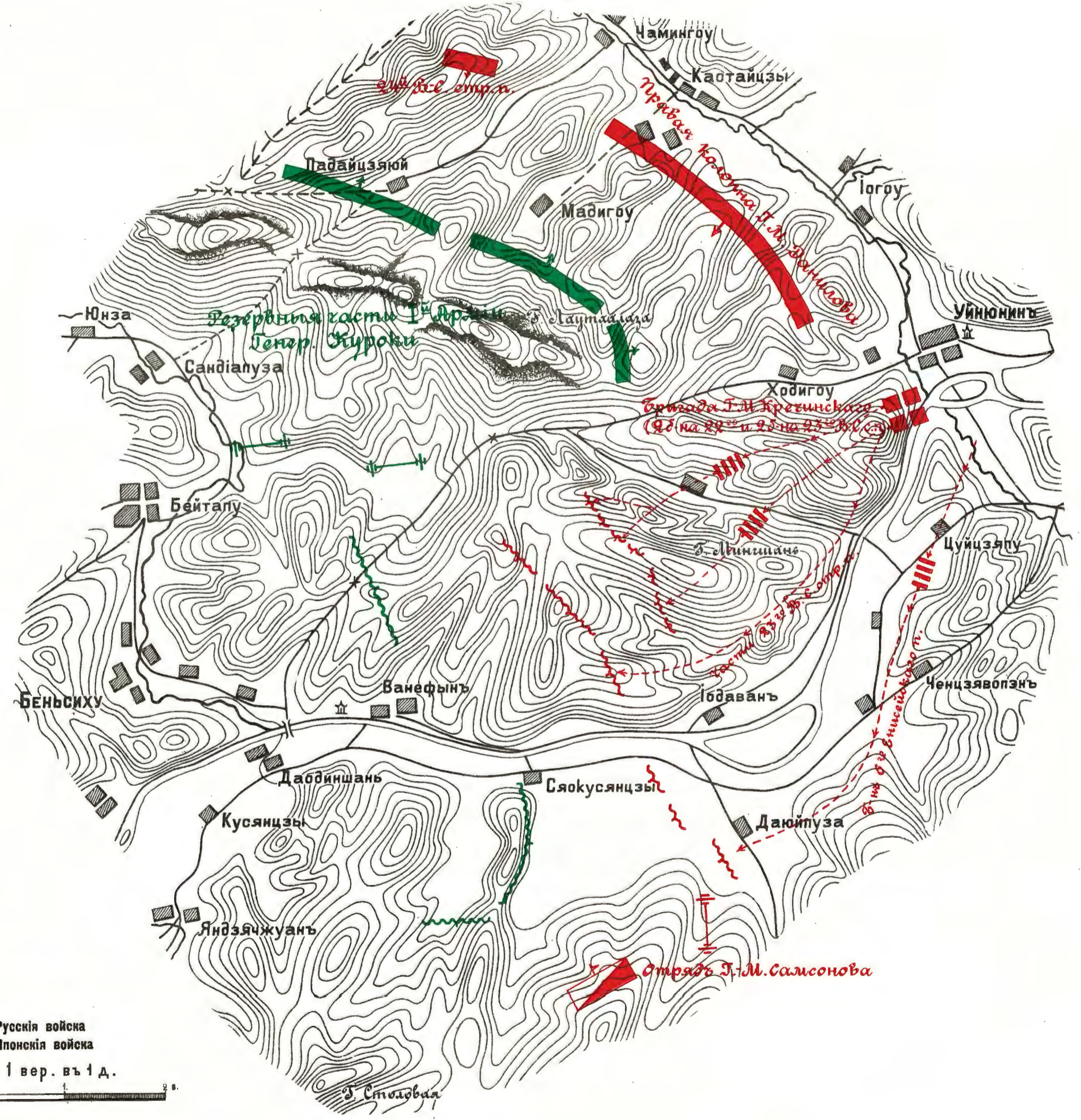

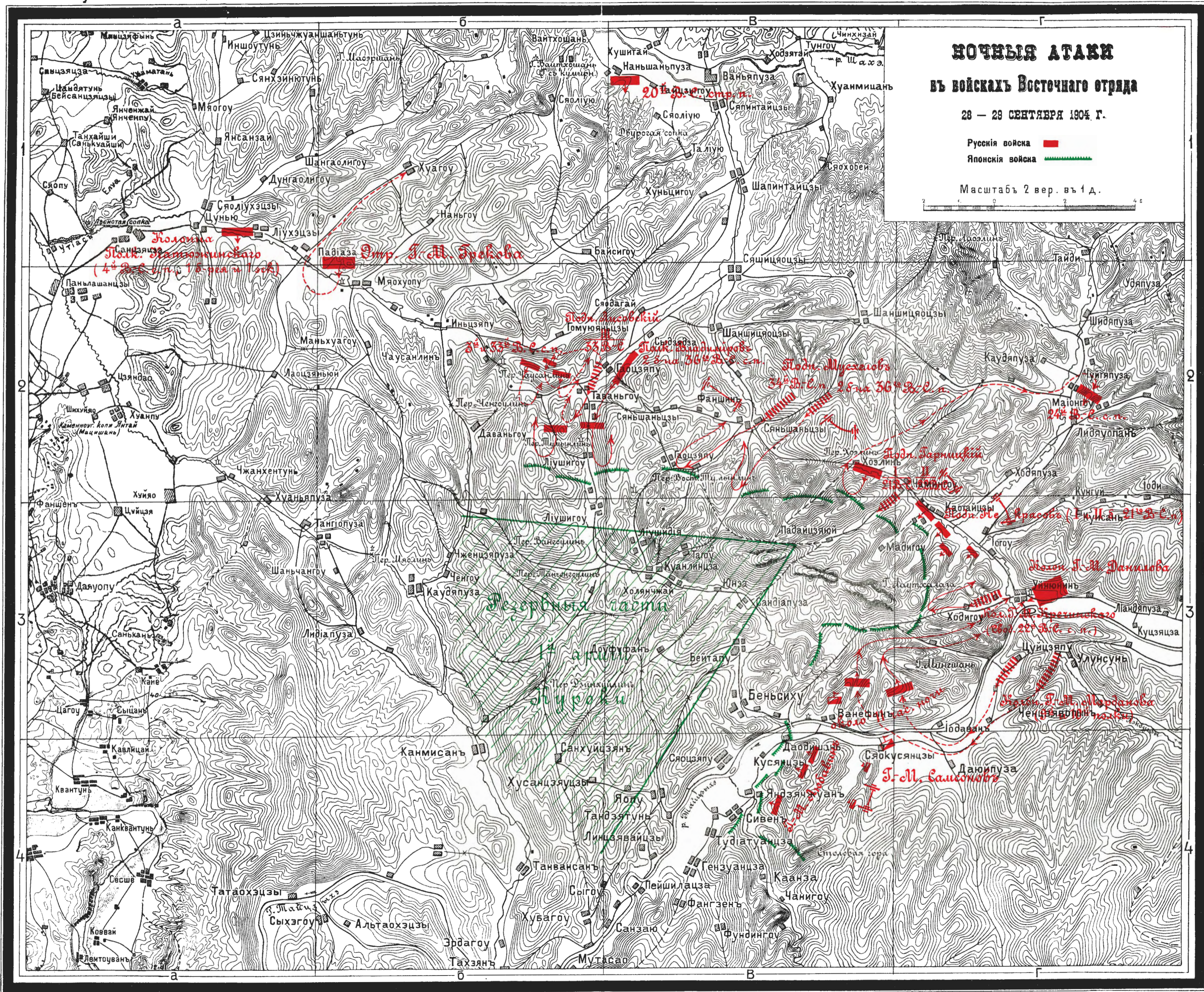

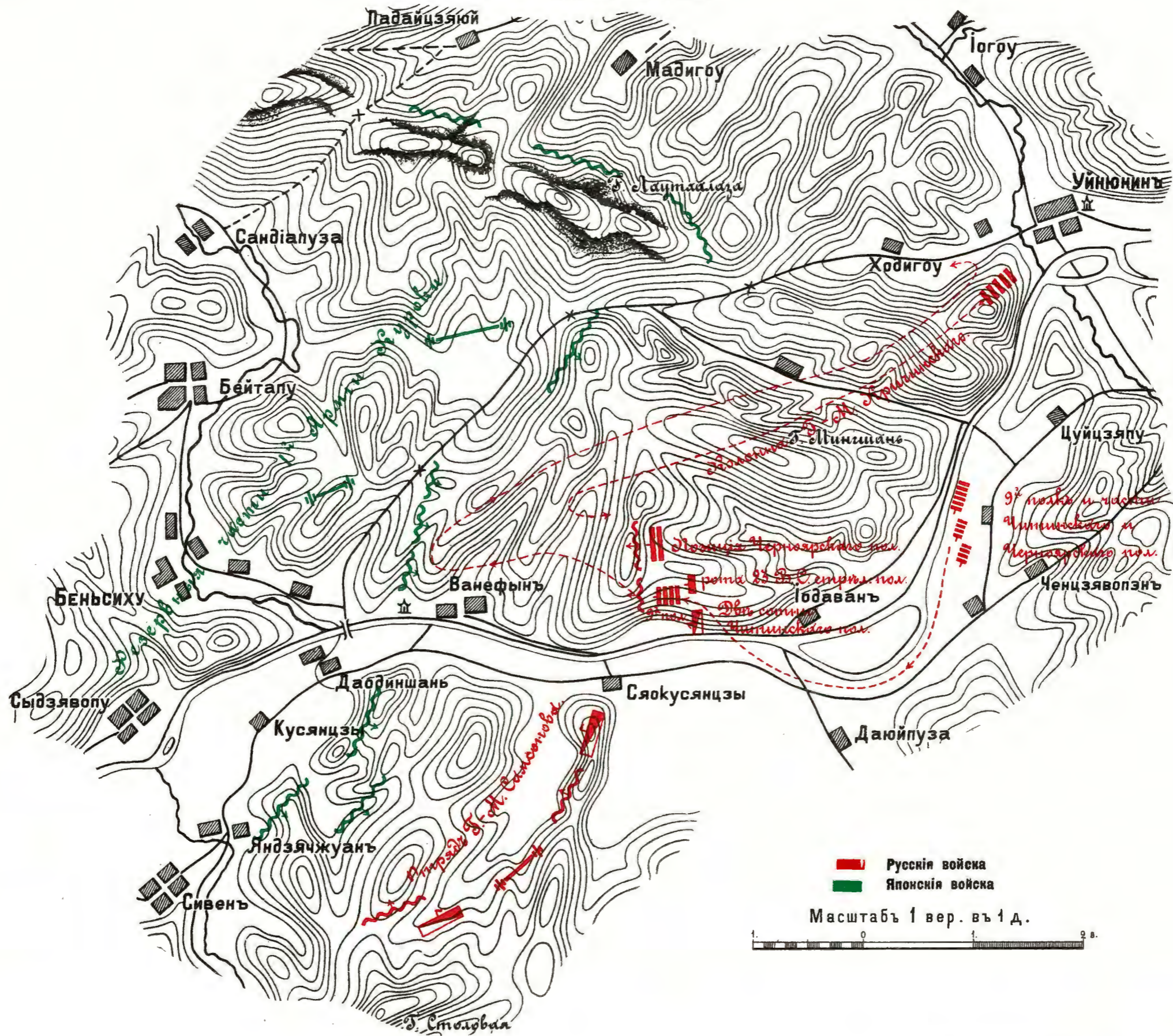

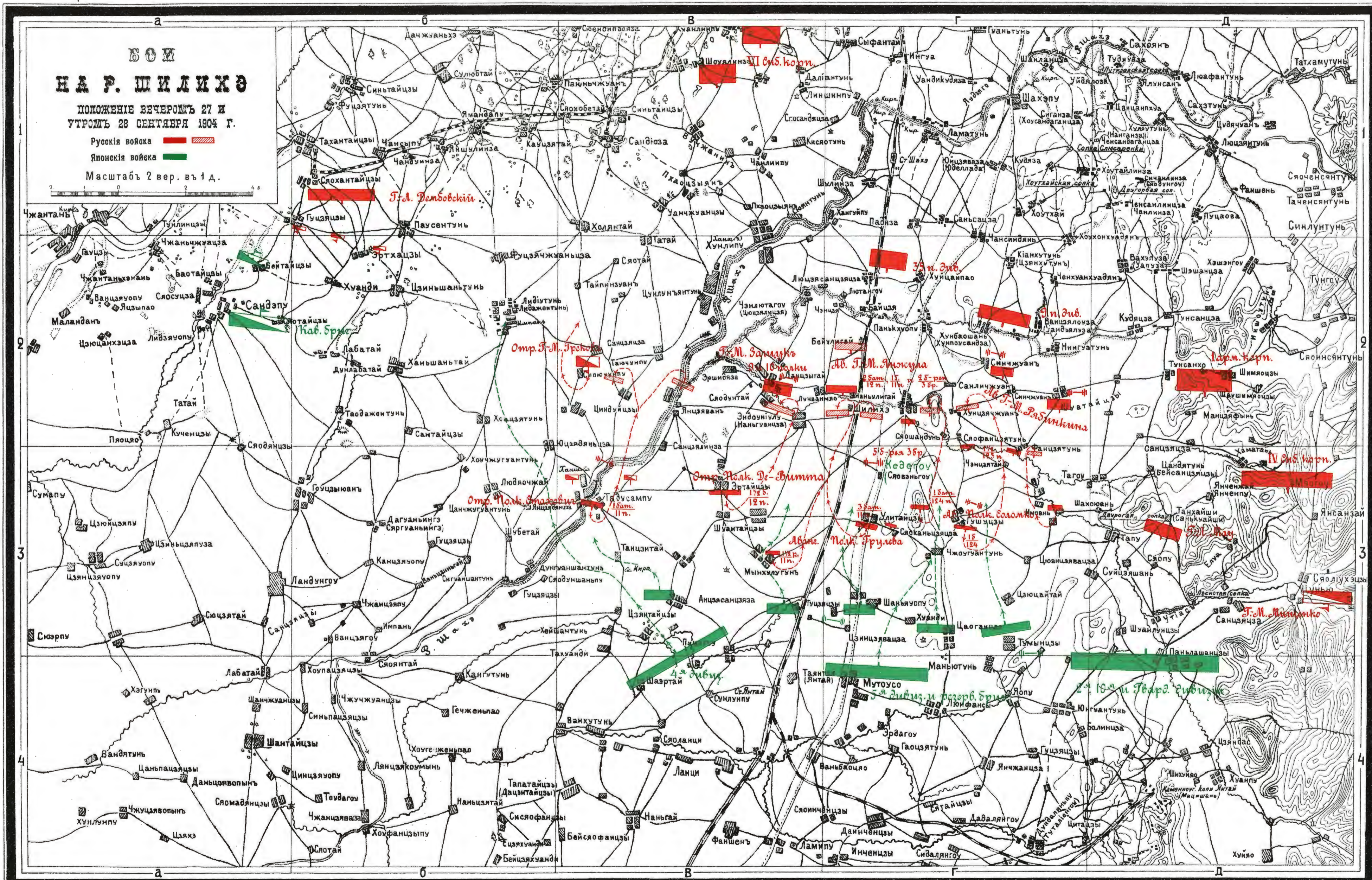

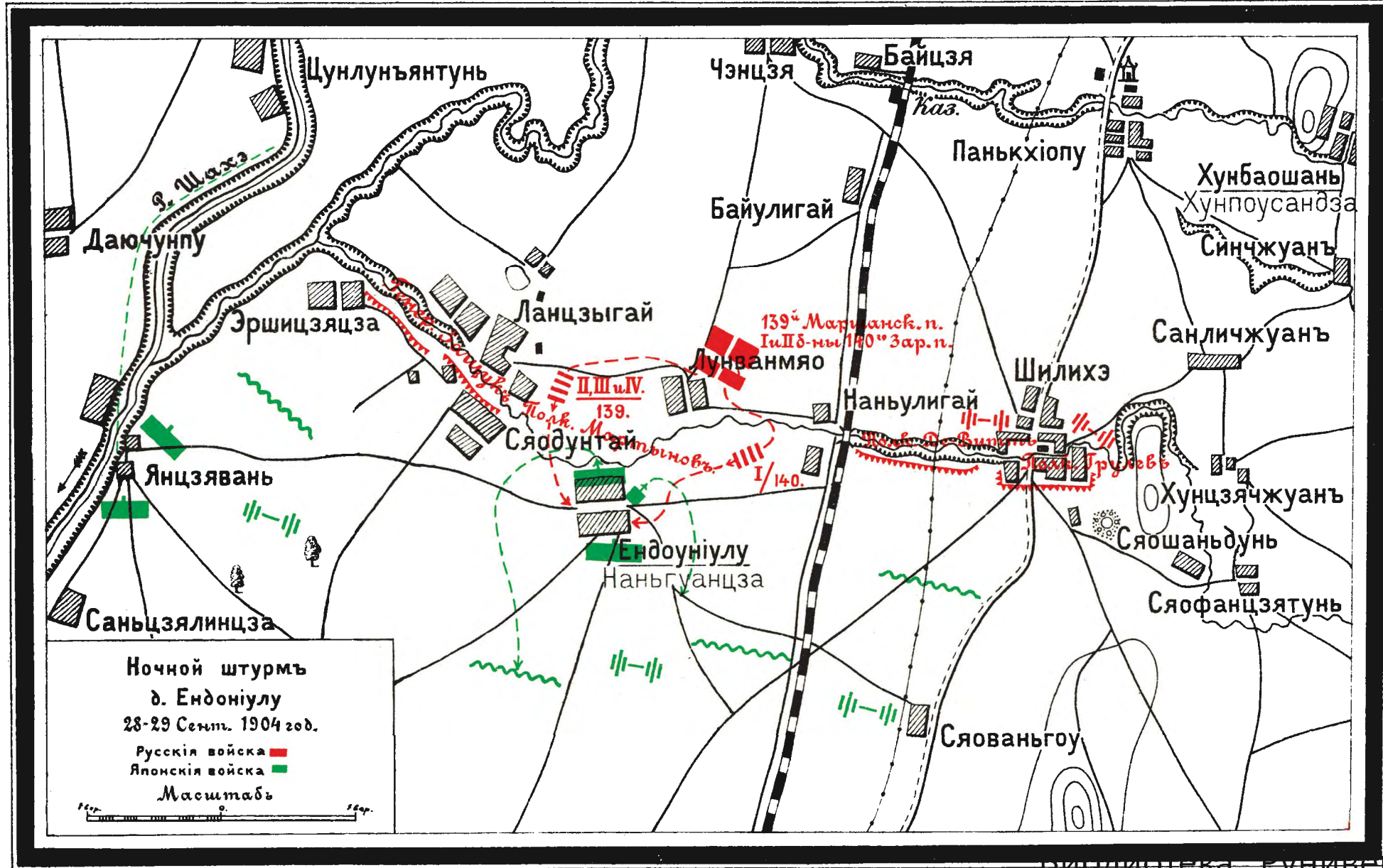

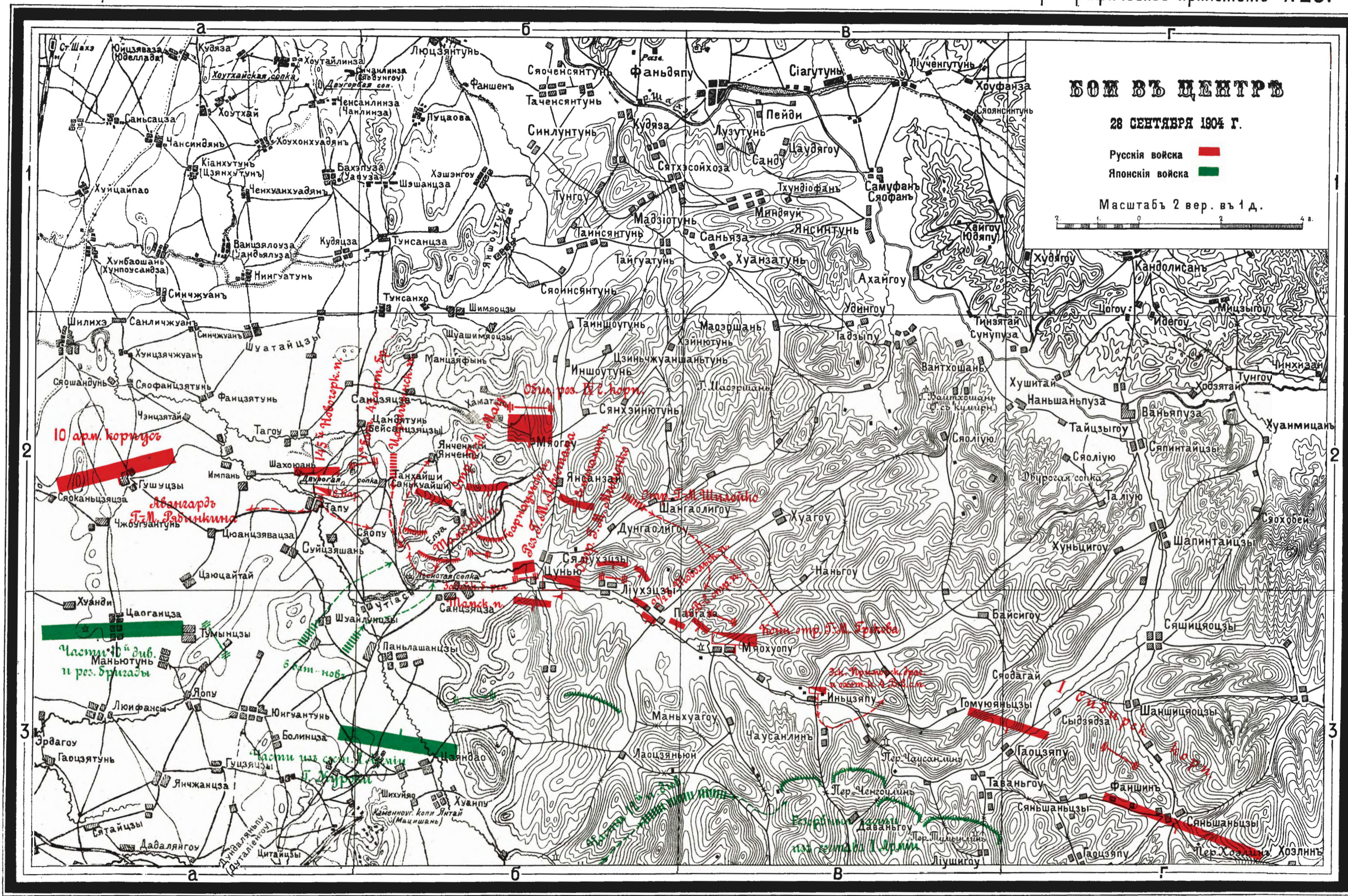

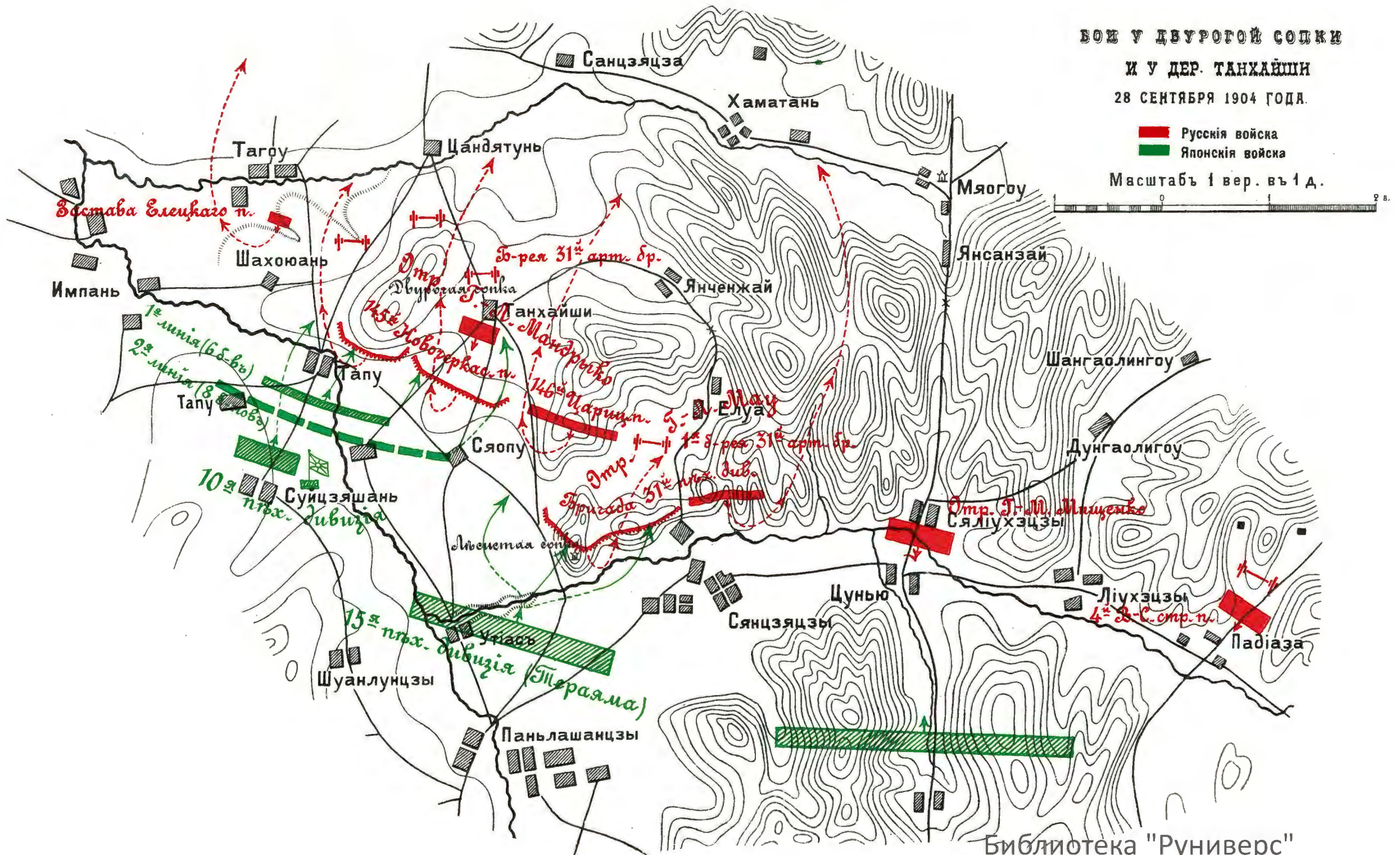

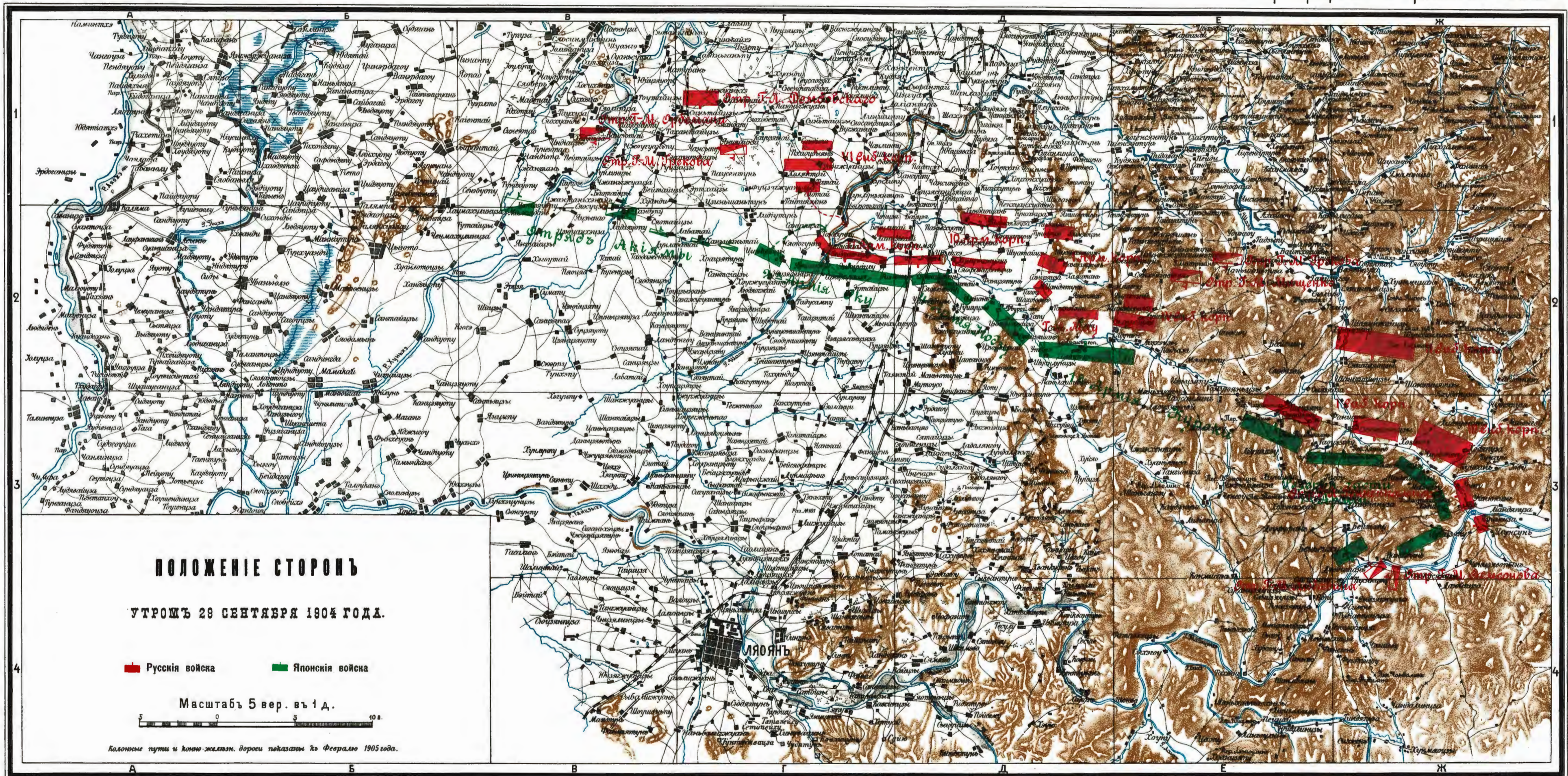

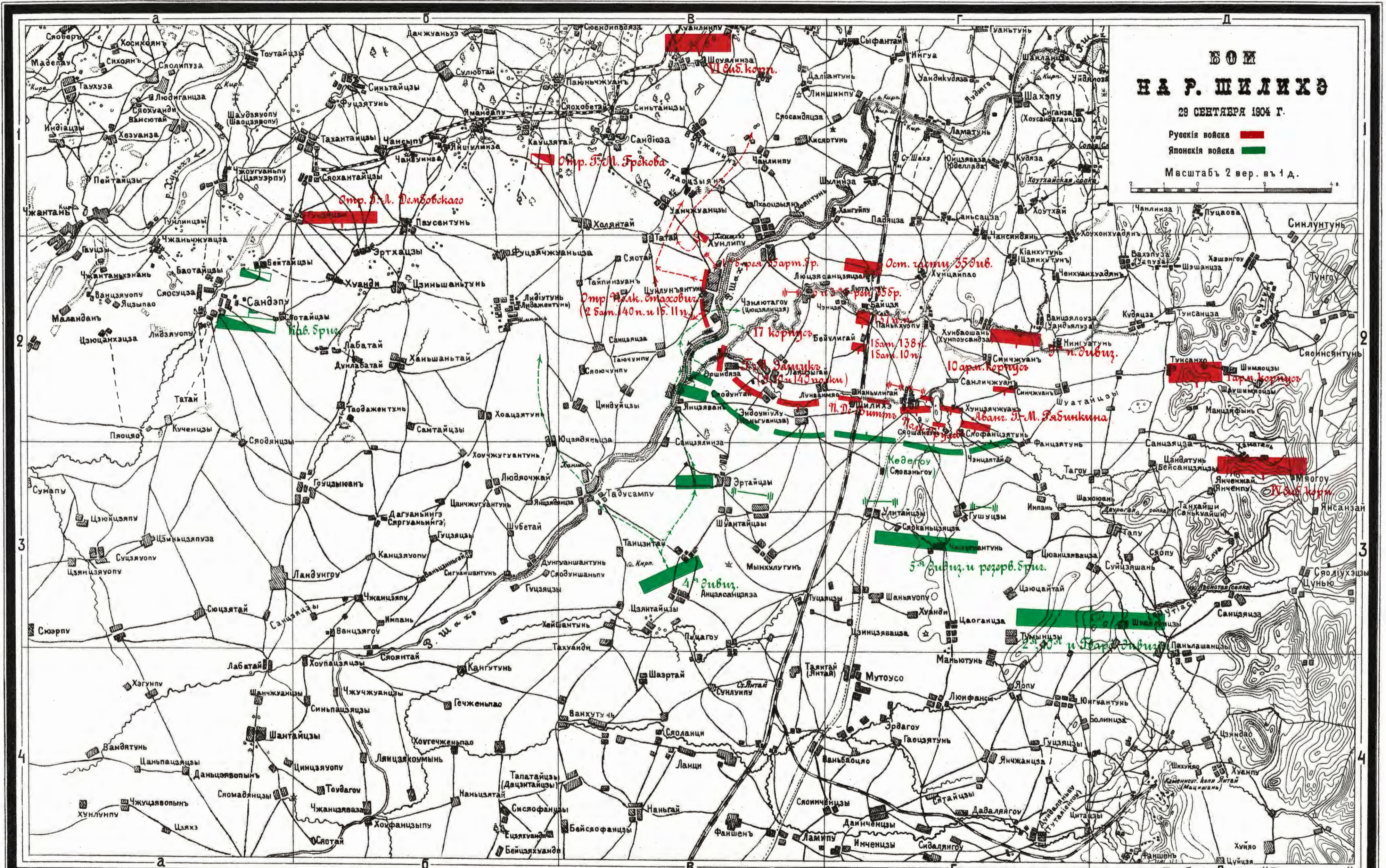

**БОИ
НА Р. ШИЛИХЪ**

29 СЕНТЯБРЯ 1904 г.

Русскія войска ■
 Японскія войска ■

Масштаб 2 вер. въ 1 д.

ДѢЙСТВІЯ И ВОИ

УІ СІВ. КОРПУСА

28—29 СЕНТЯБРЯ 1904 ГОДА.

Русскія войска

Японскія войска

Масштабъ 1 в. въ 1 д.

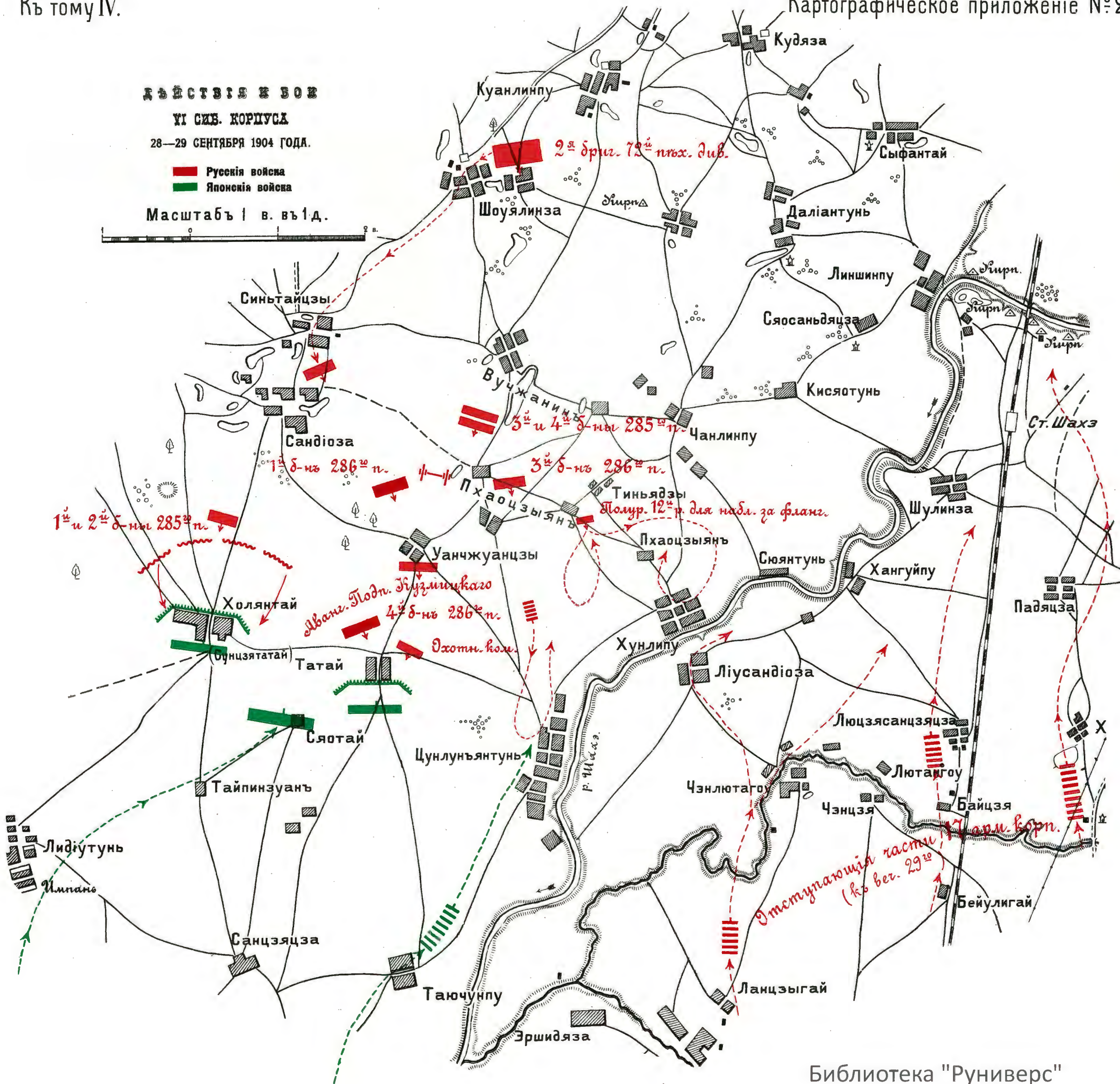

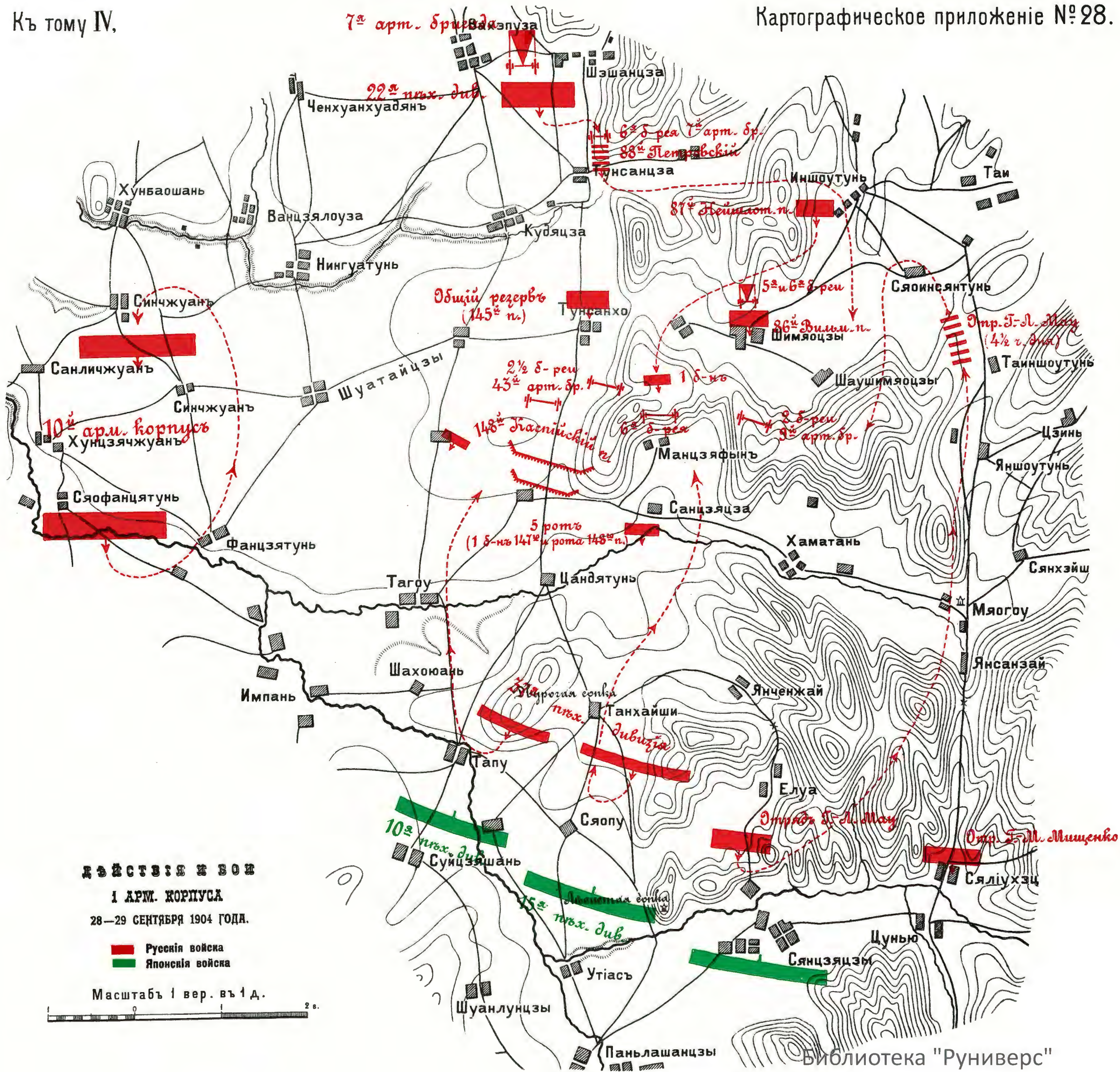

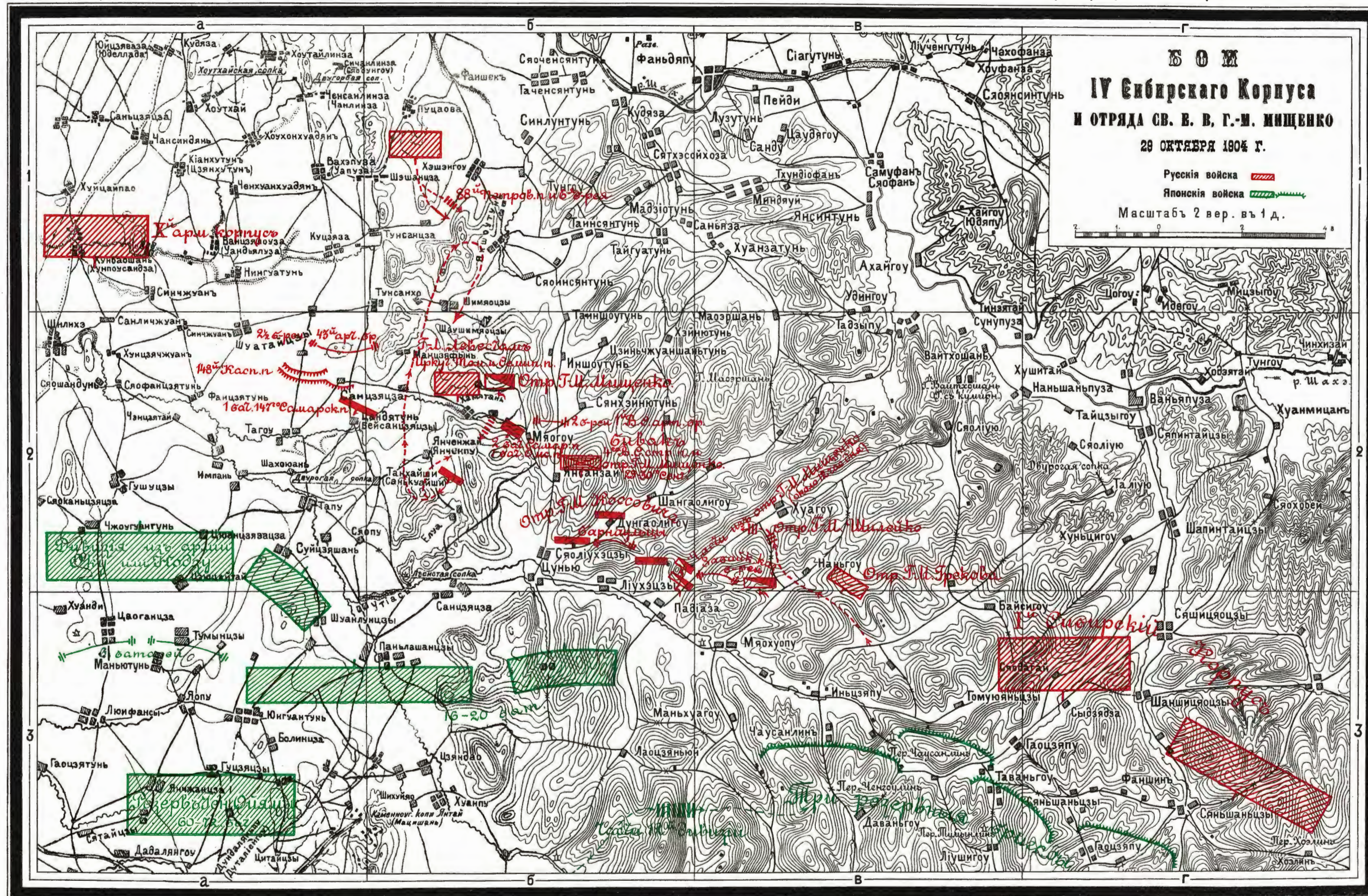

БОИ
IV Сибирскаго Корпуса
и отряда СВ. В. В. Г.-М. Мищенко
 29 Октября 1904 г.

Русскія войска [red hatched]
 Японскія войска [green hatched]

Масштабъ 2 вер. въ 1 д.

Къ артиллерійскому корпусу
1600-1700 Сапаровскіе
2-й арьергардъ
3-й арьергардъ
4-й арьергардъ
5-й арьергардъ
6-й арьергардъ
7-й арьергардъ
8-й арьергардъ
9-й арьергардъ
10-й арьергардъ
11-й арьергардъ
12-й арьергардъ
13-й арьергардъ
14-й арьергардъ
15-й арьергардъ
16-й арьергардъ
17-й арьергардъ
18-й арьергардъ
19-й арьергардъ
20-й арьергардъ

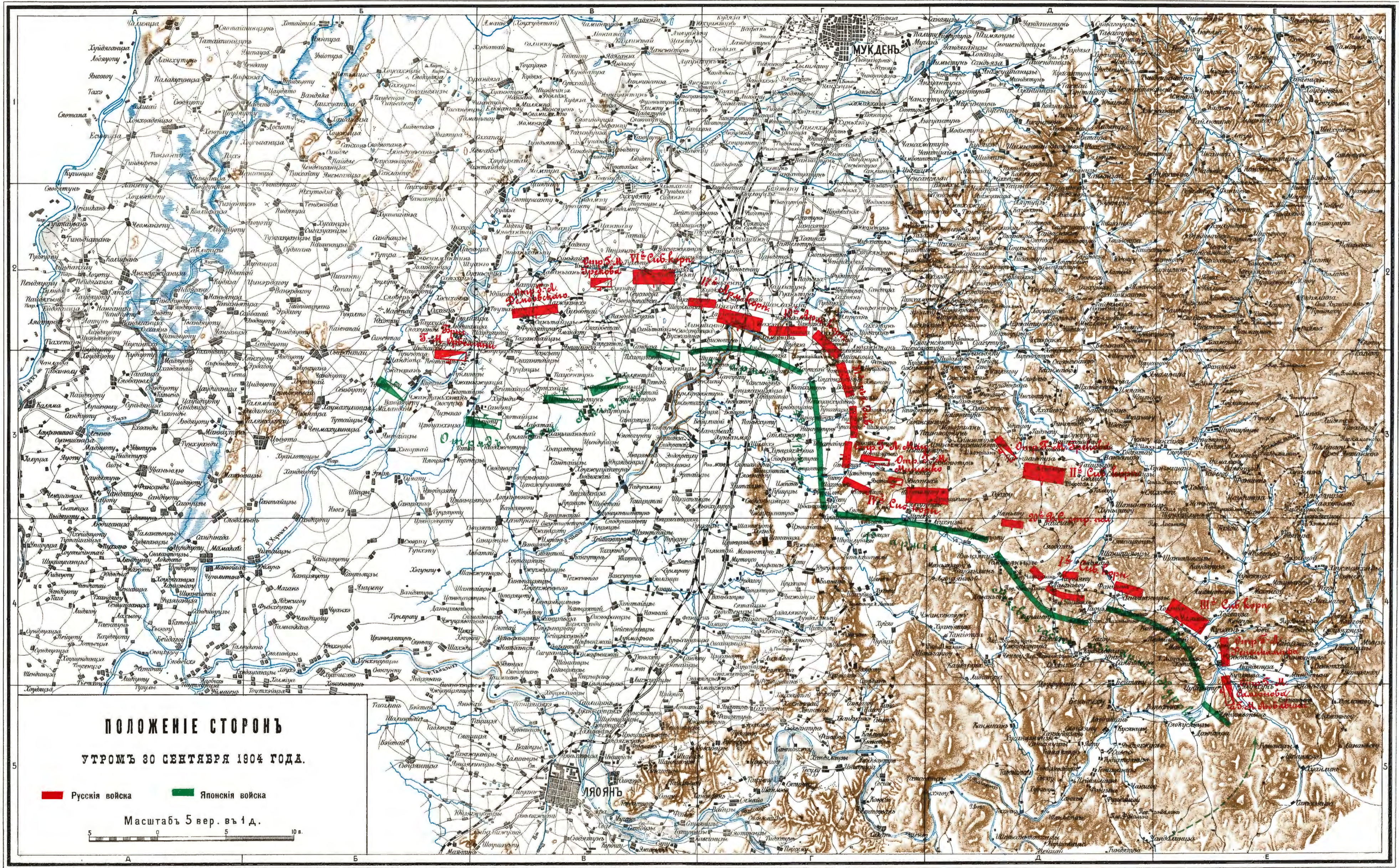

ПОЛОЖЕНІЕ СТОРОНЪ

УТРОМЪ 30 СЕНТЯБРЯ 1904 ГОДА.

■ Русскія войска ■ Японскія войска

Масштабъ 5 вер. въ 1 д.



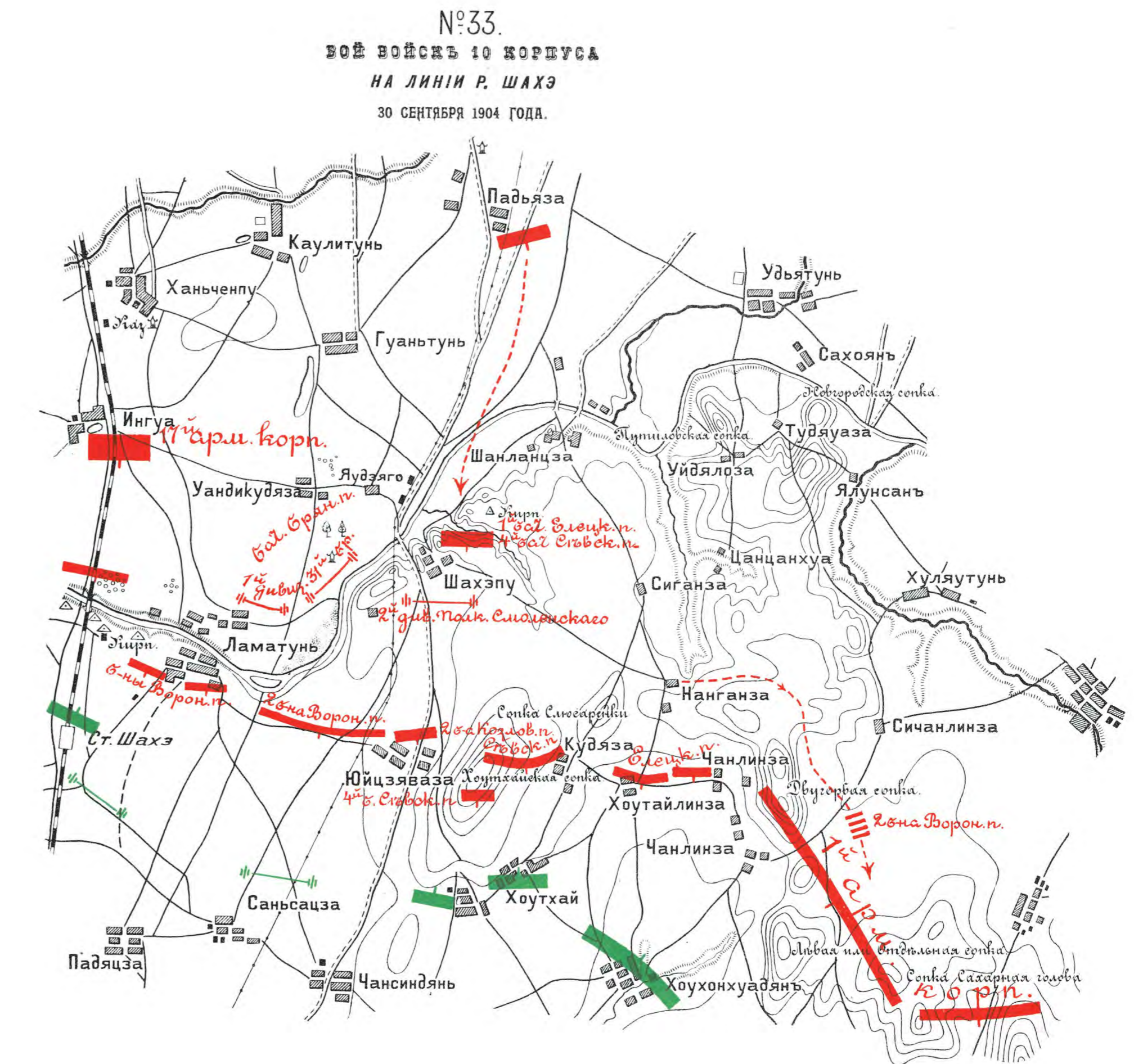
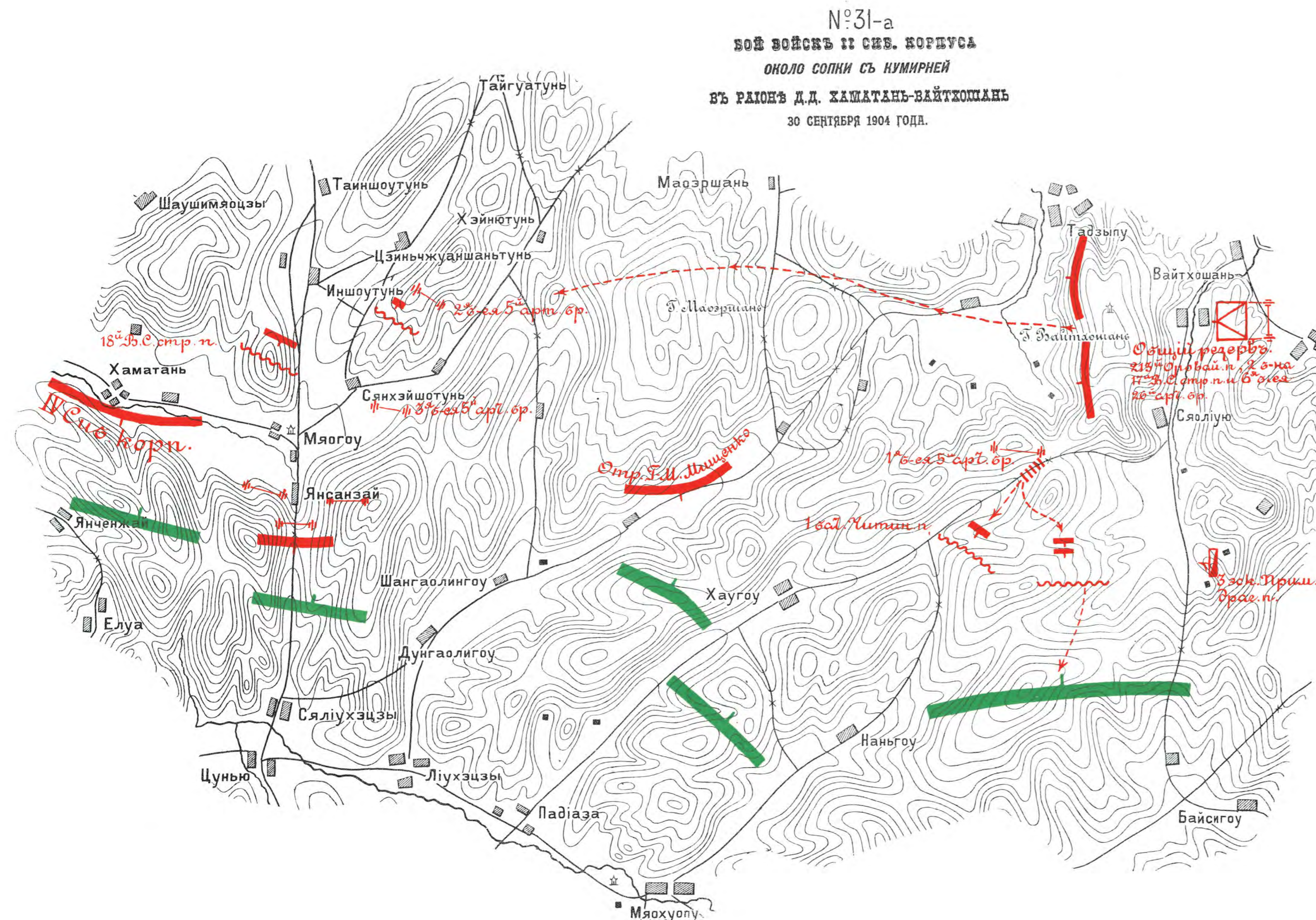
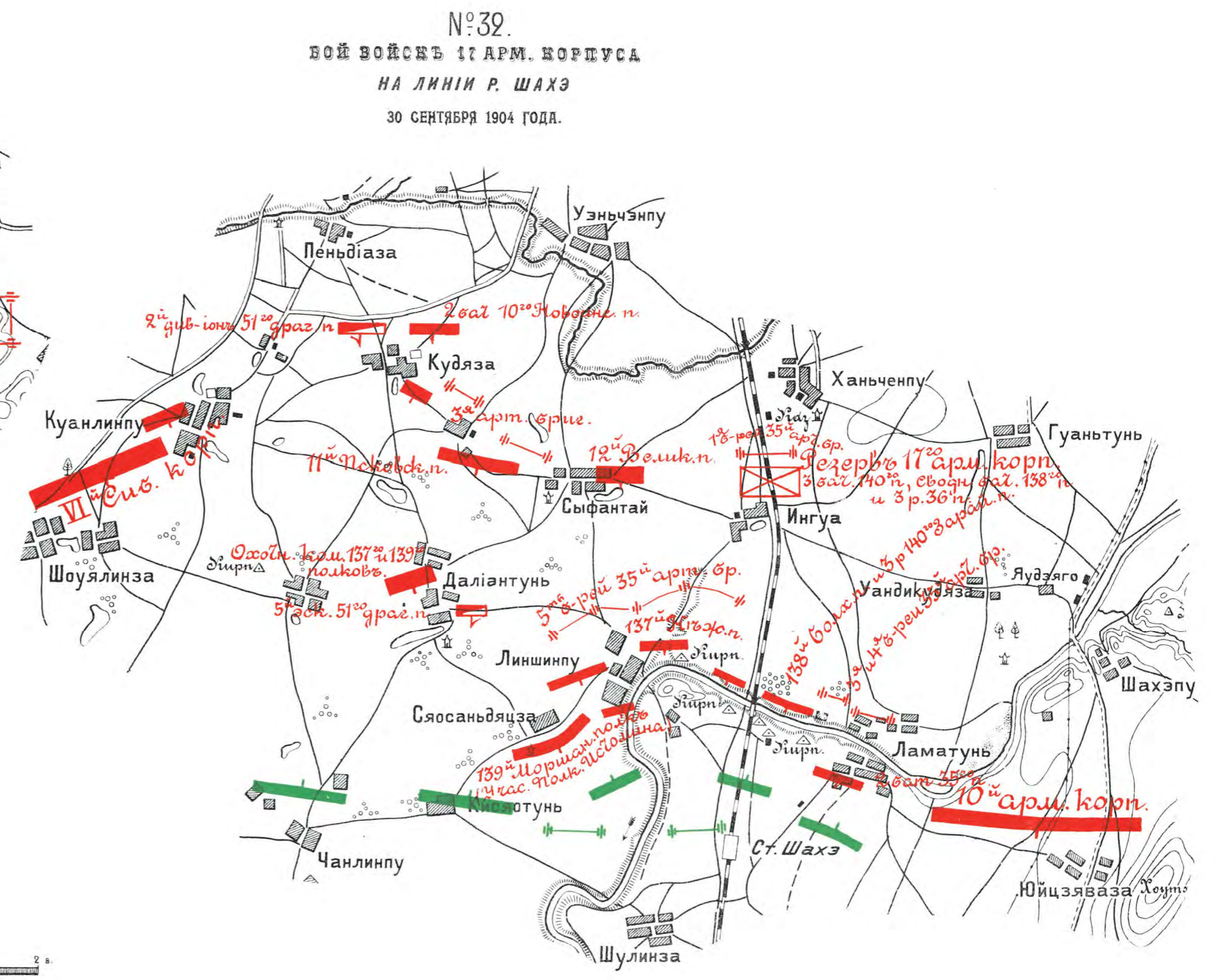
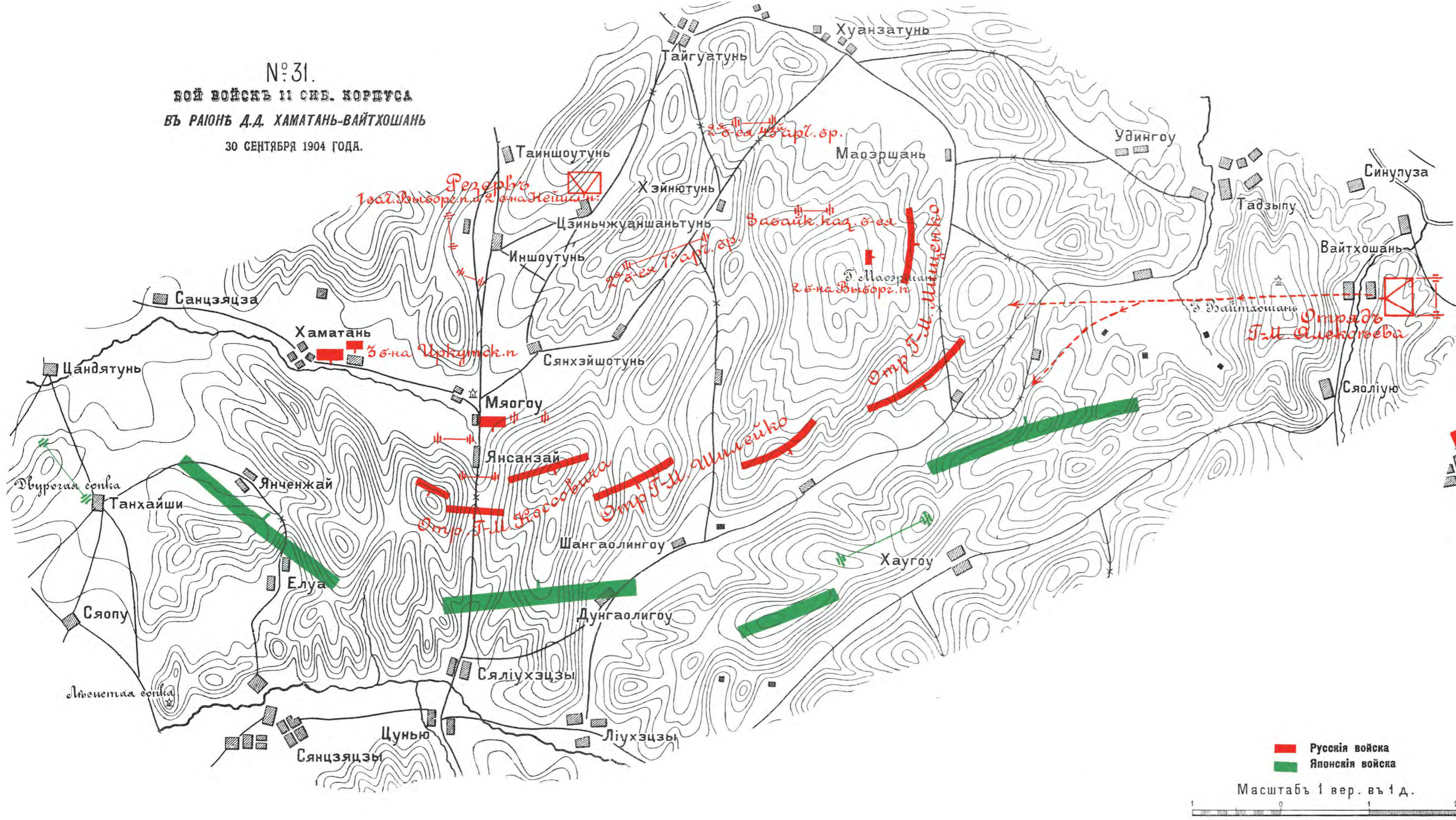

Б О Й
въ районъ д.д. Шалинтайцзы-Нанчжанлу

30 СЕНТЯБРЯ 1904 ГОДА.

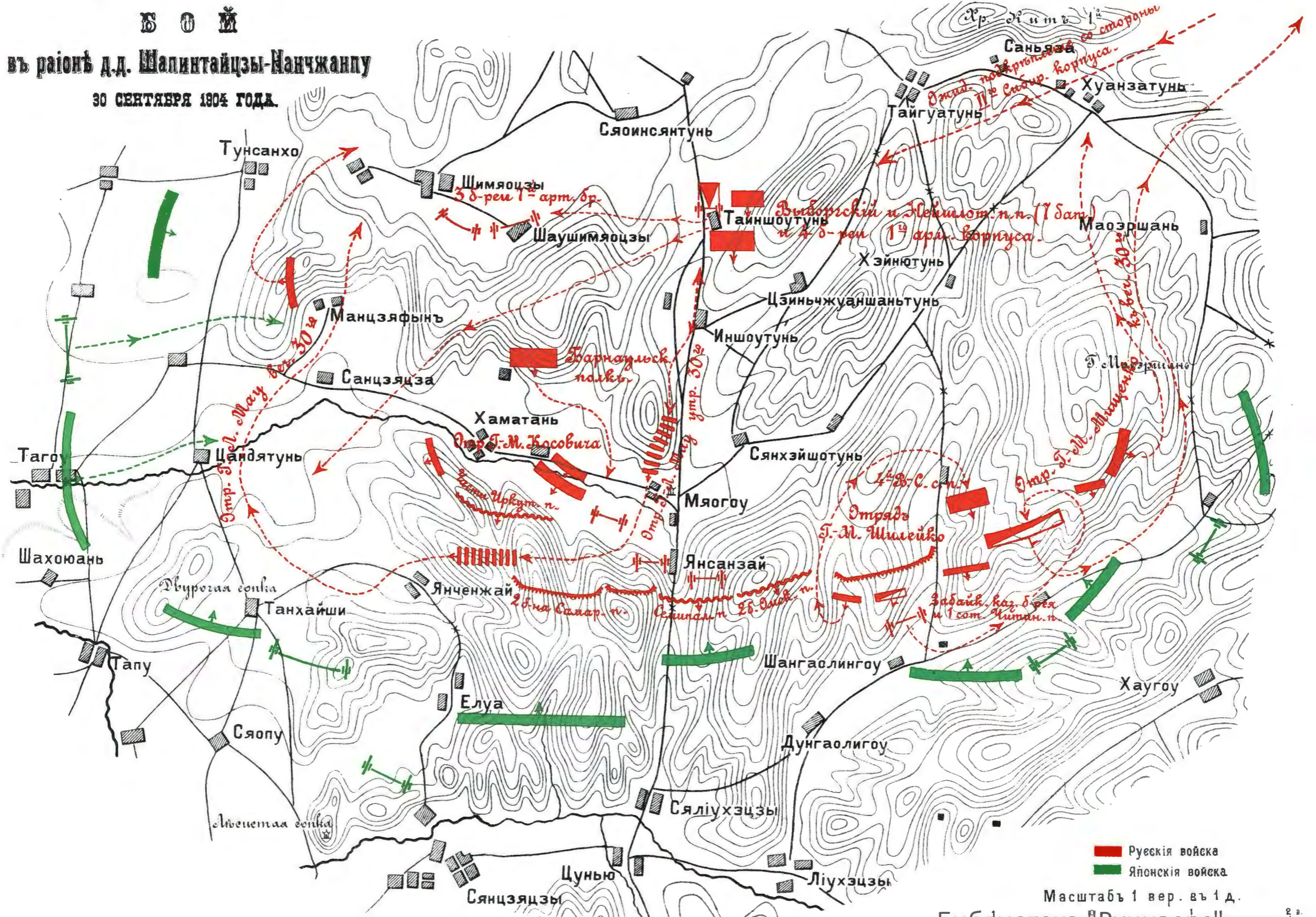

Русскія войска
Японскія войска

Масштаб 1 вер. въ 1 д.

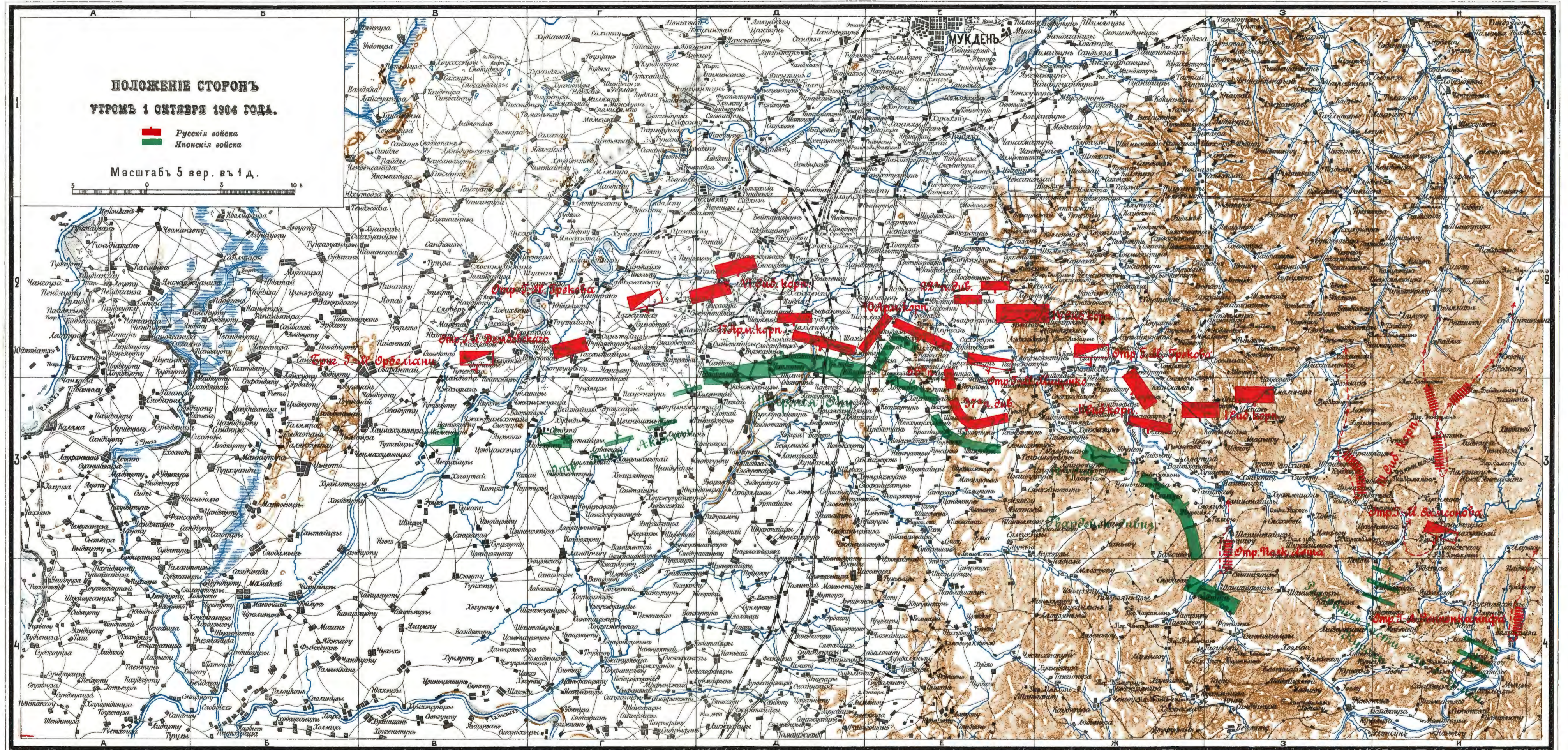

ВОЙ ВОЙСКЪ 10 КОРПУСА

НА ХОУТХАЙСКОЙ СОПКЪ

ПОЛОЖЕНІЕ ВЪ НОЧЬ СЪ 30 СЕНТЯБРЯ НА 1 ОКТЯБРЯ 1904 ГОДА.

■ Русскія войска
■ Японскія войска

Масштабъ 1 в. въ 1 д.

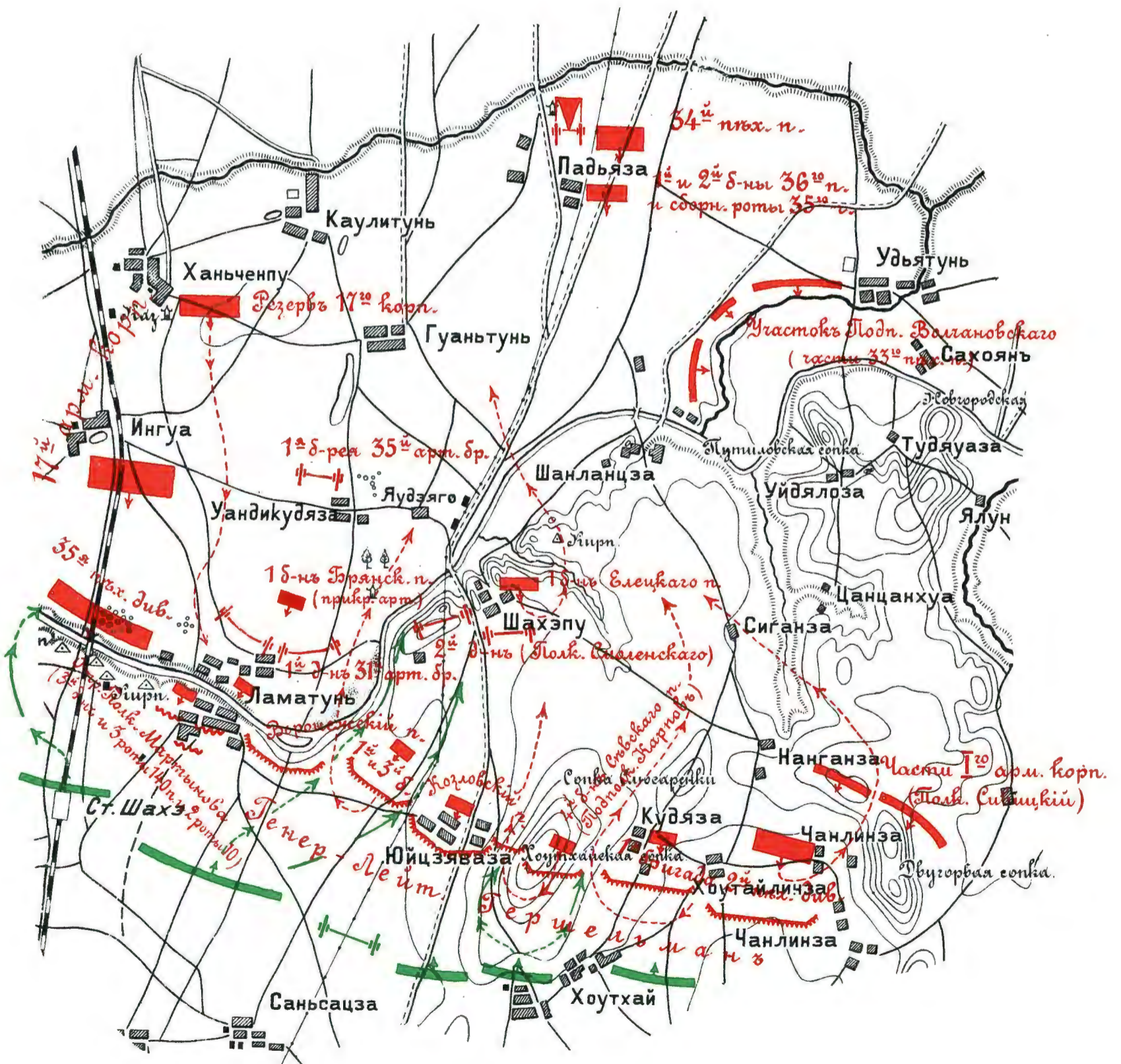

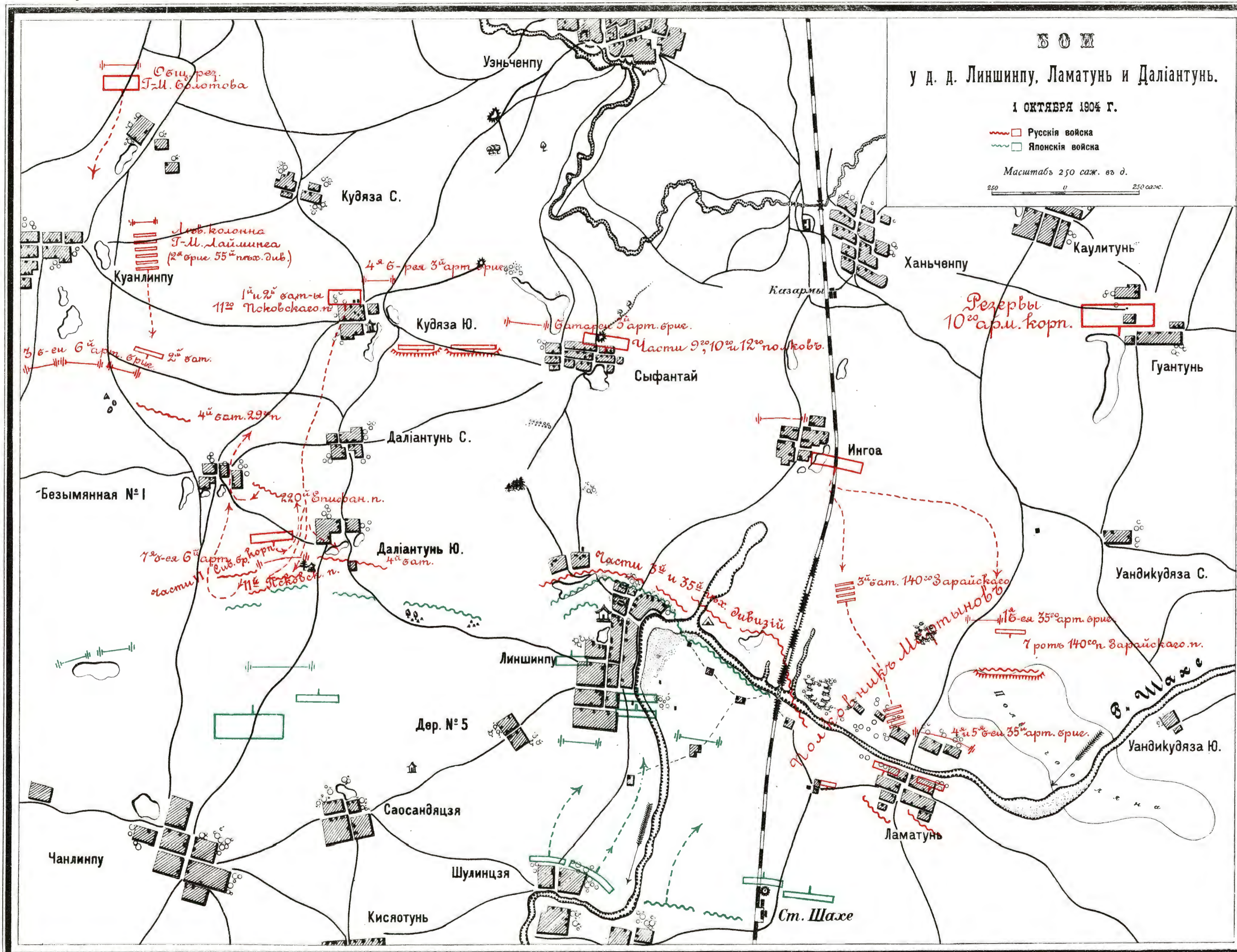

Картографич. зав. Д. Руднева. Нов. пер., д. 5, СЛБ.

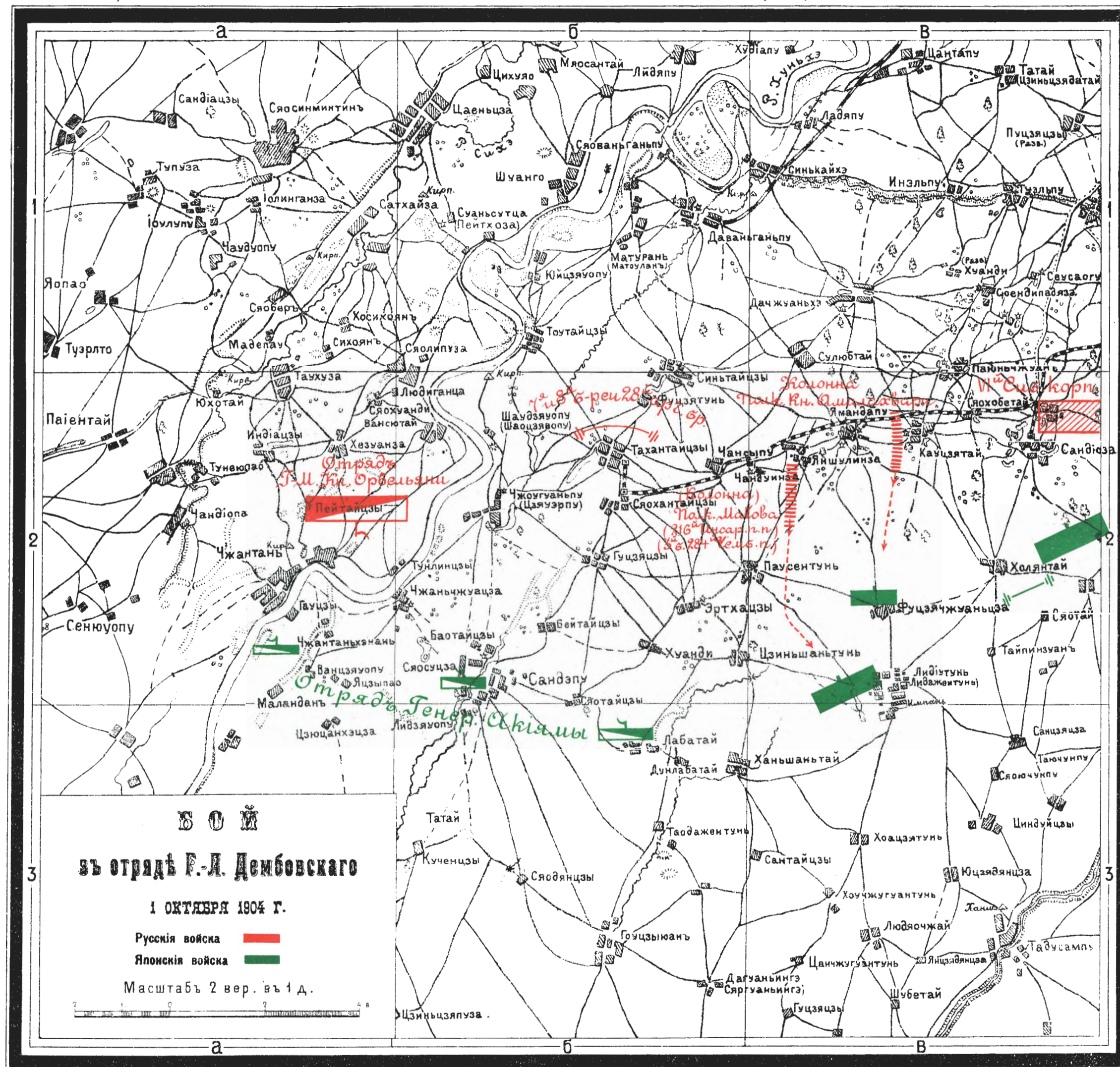
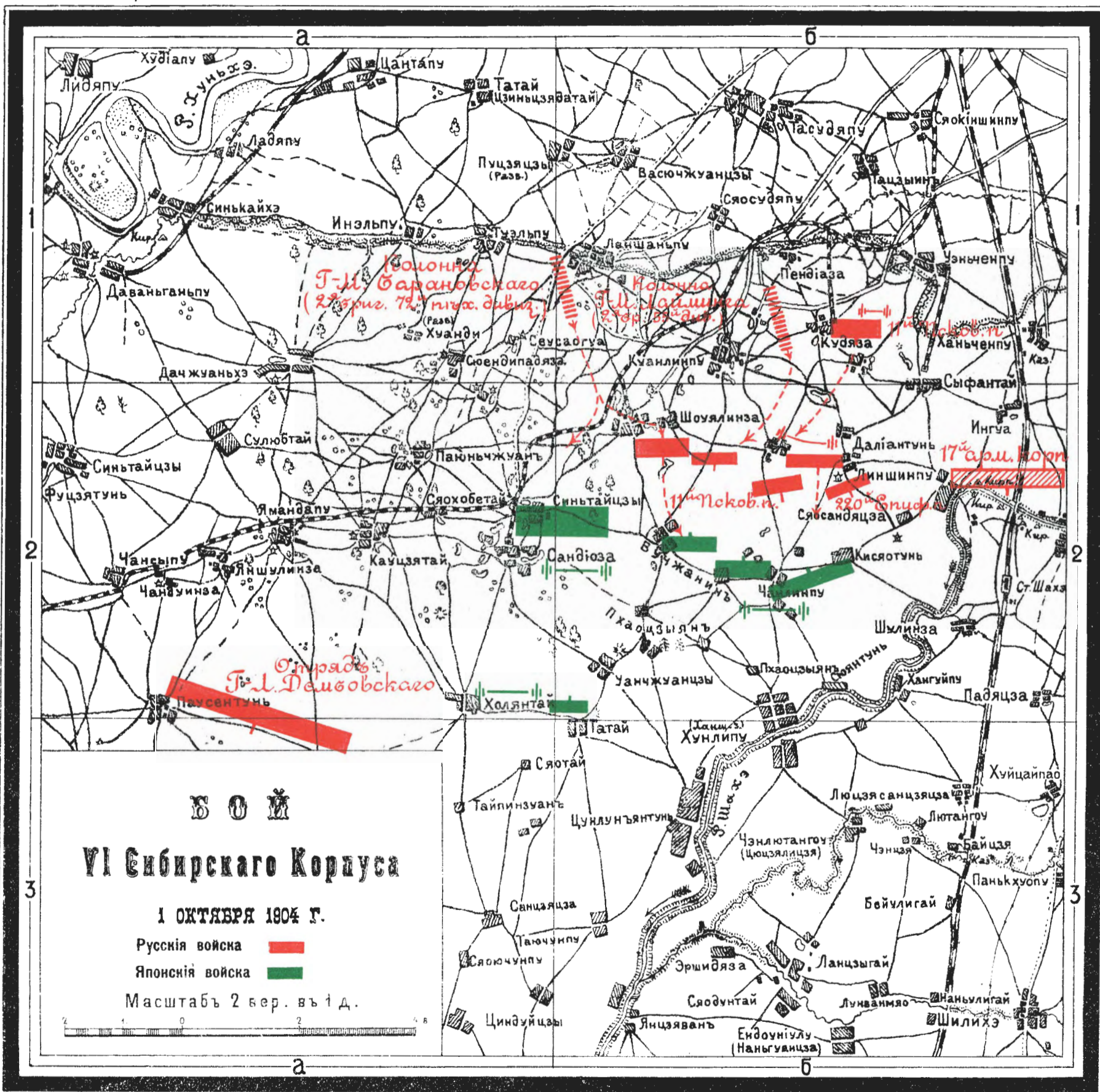

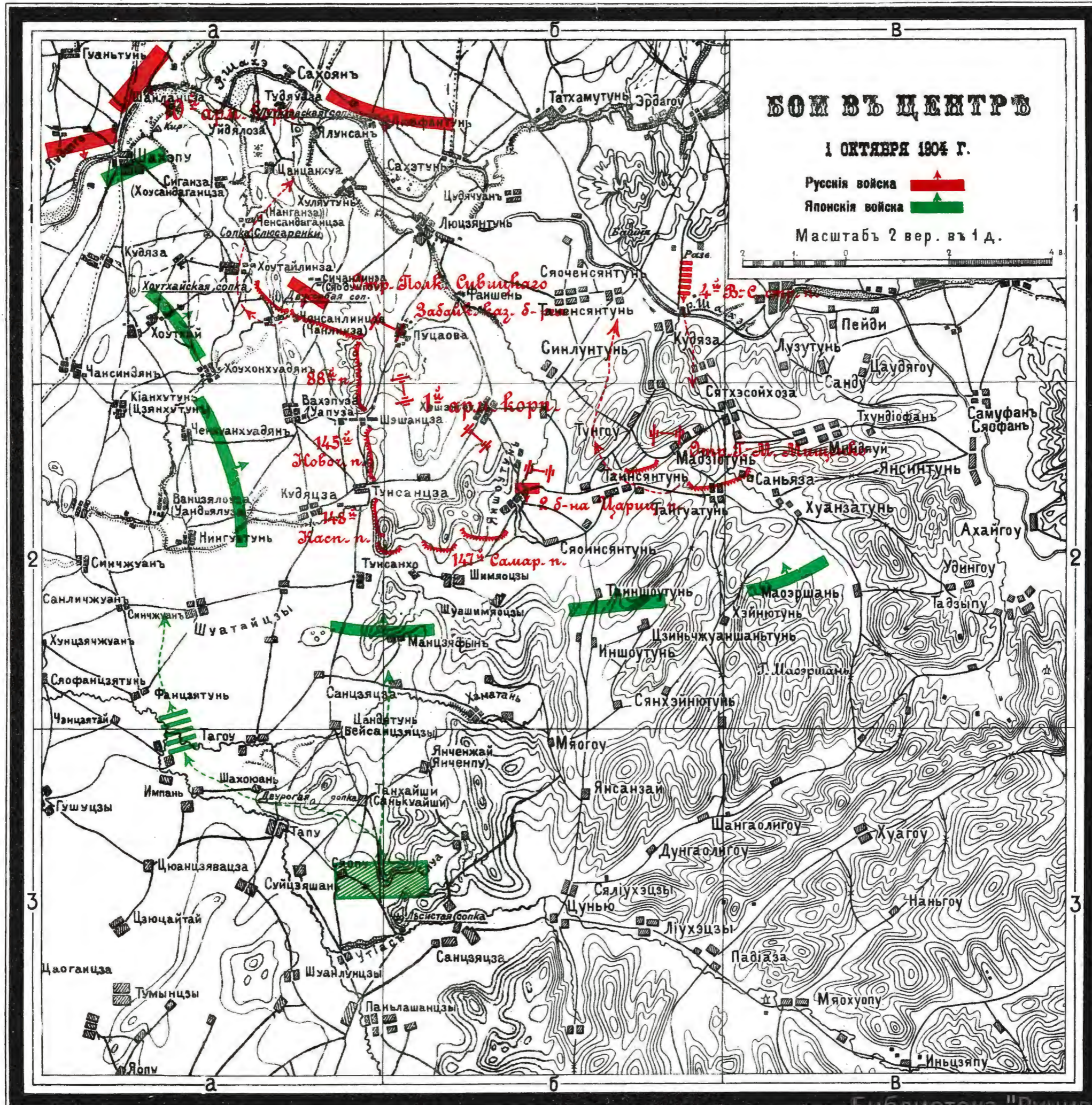

БОИ ВЪ ЦЕНТРЪ

1 ОКТЯБРЯ 1904 Г.

Русскія войска 

Японскія войска 

Масштабъ 2 вер. в 1 д.



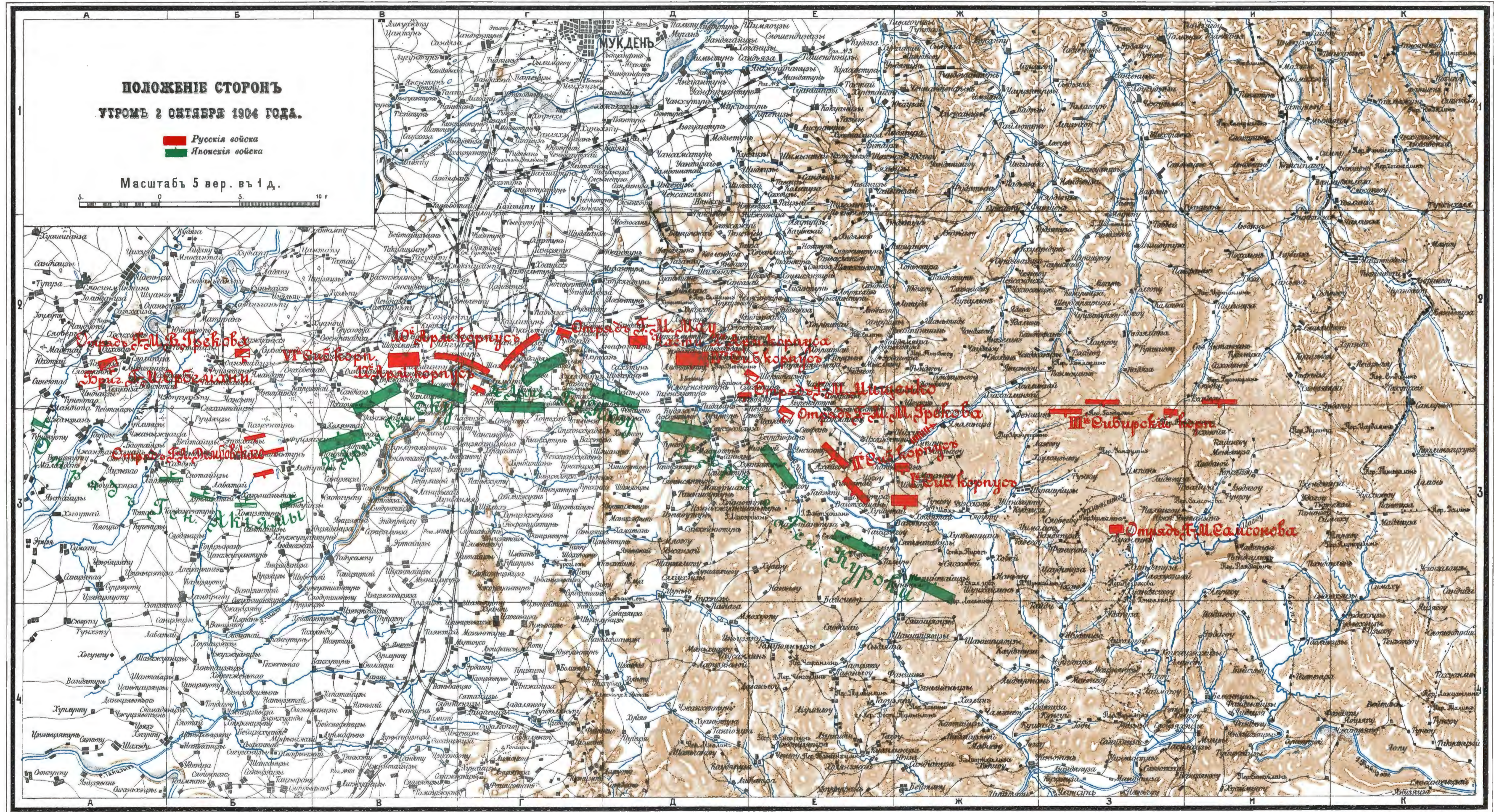

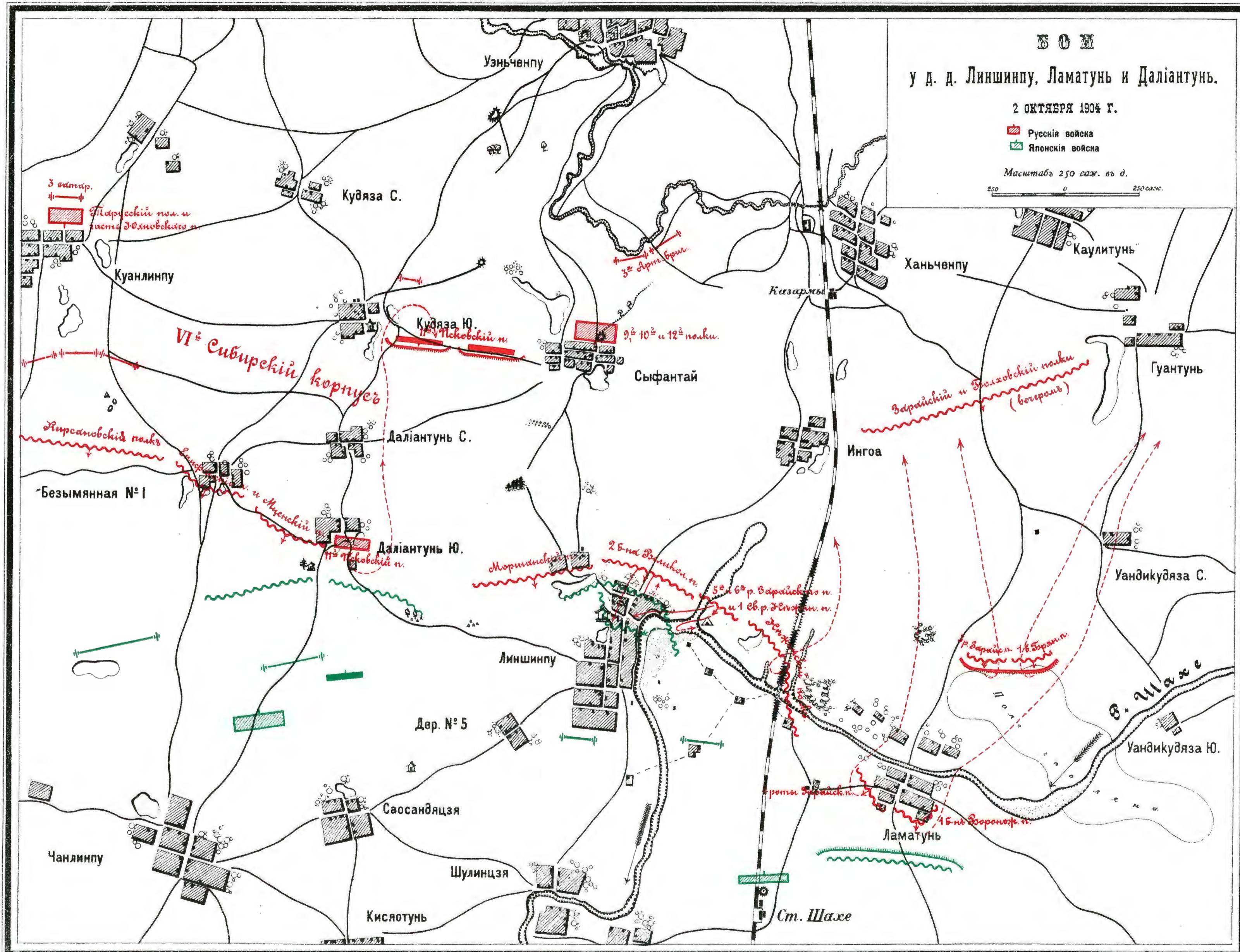

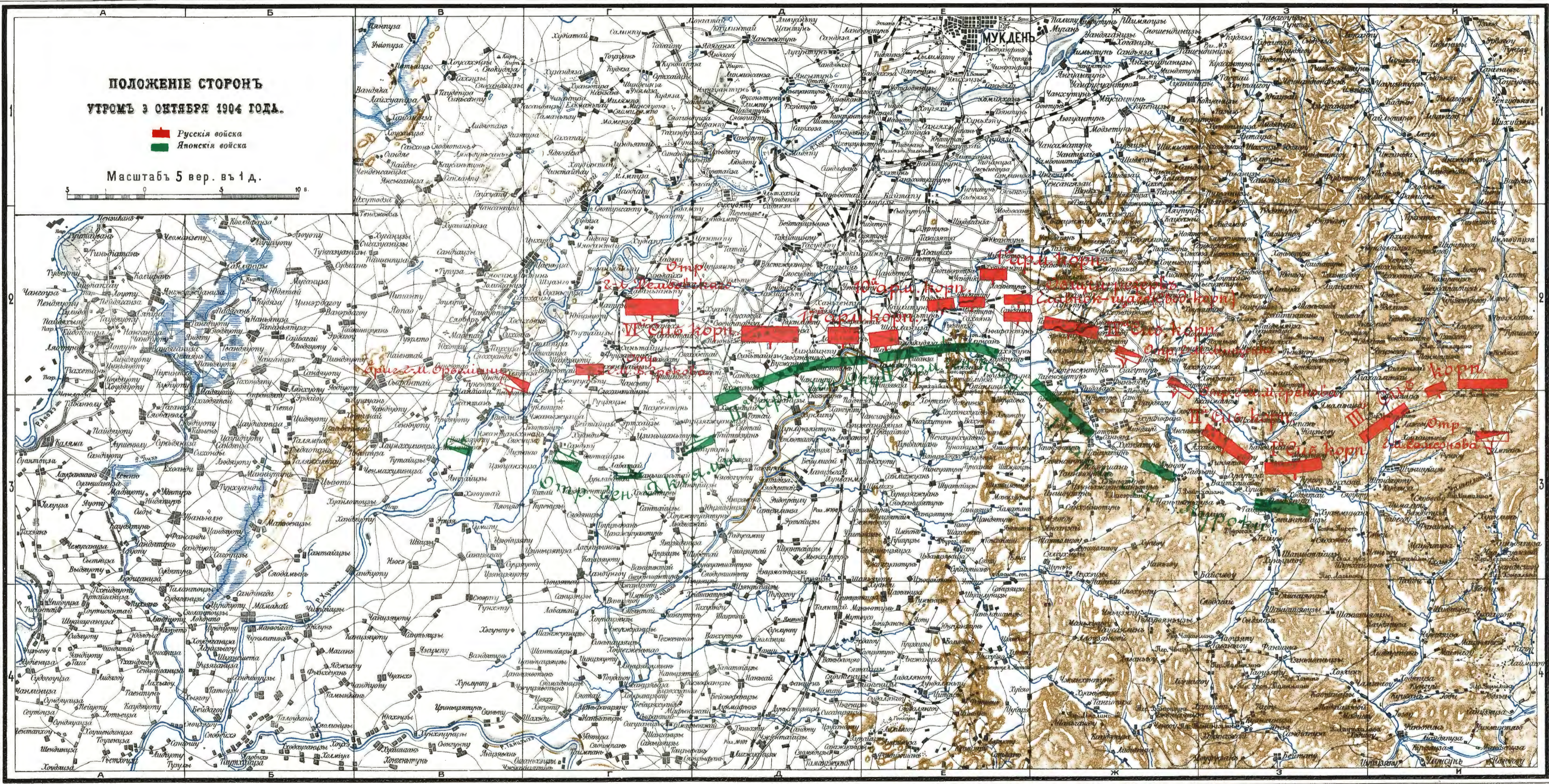

Атаки Путиловской и Новгородской сопокъ

3—4 октября 1904 года.

■ Русскія войска

■ Японскія войска

Масштабъ 1 вер. въ 1 д.

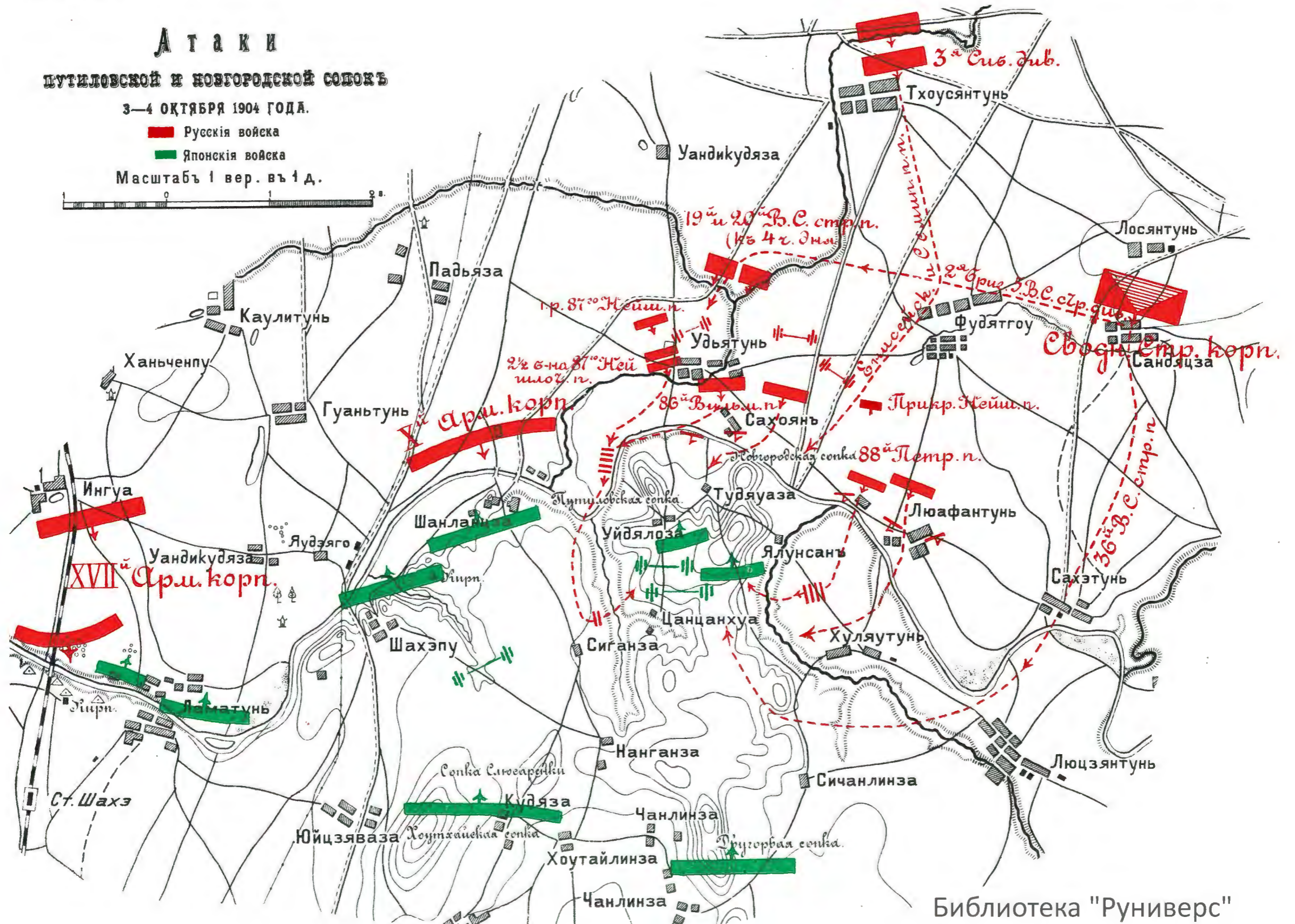

БЛИЖНЯГО ТЫЛА
ВО ВРЕМЯ СРАЖЕНІЯ НА Р. ШАХЭ
Масштабъ 5 вер. въ 1 д.

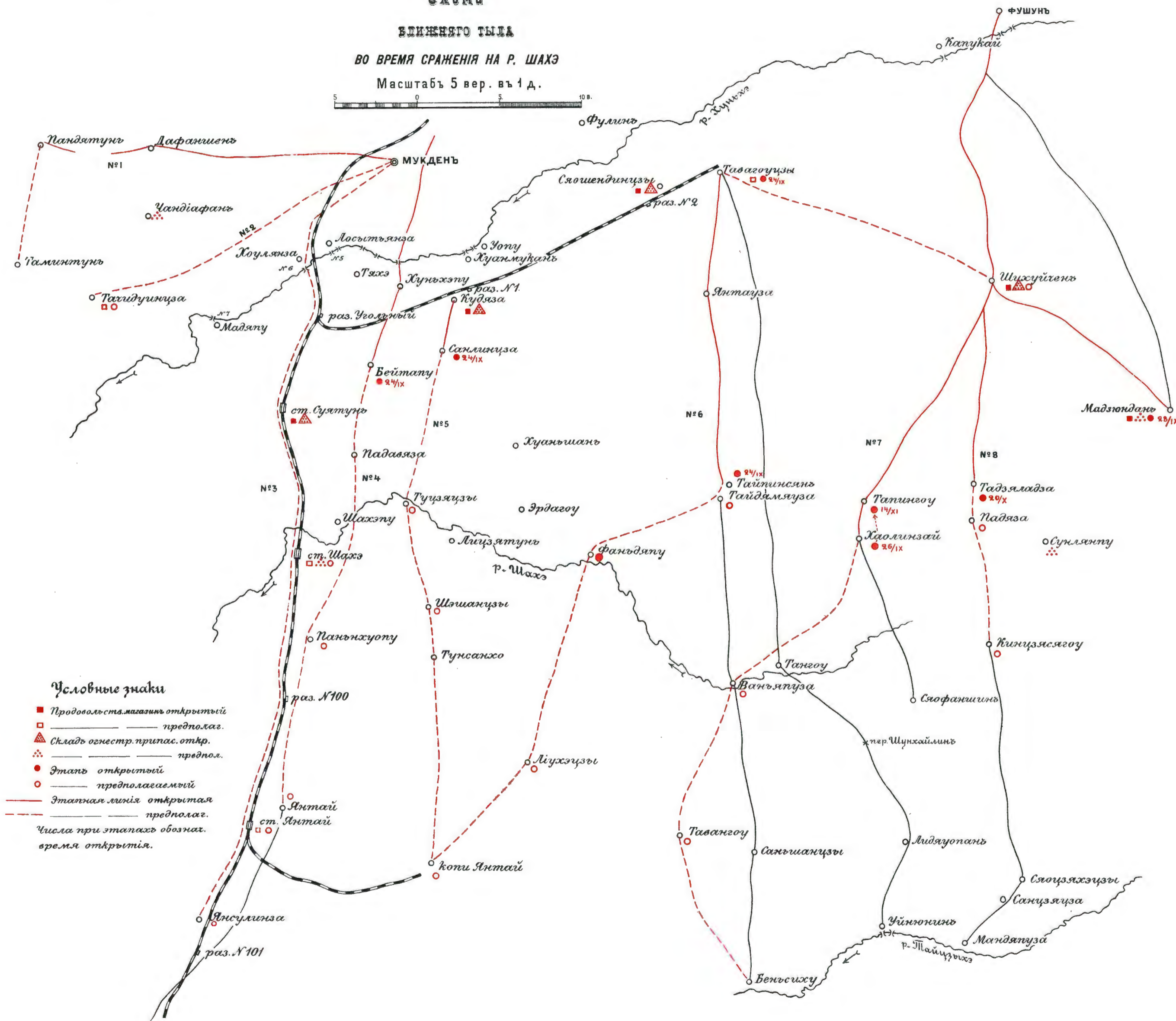

БЛИЖНЯГО И ДАЛЬНЯГО ТЫЛА
ВО ВРЕМЯ ШАХЭЙСКАГО ПЕРІОДА.

Масштабъ 40 в. въ 1 д.

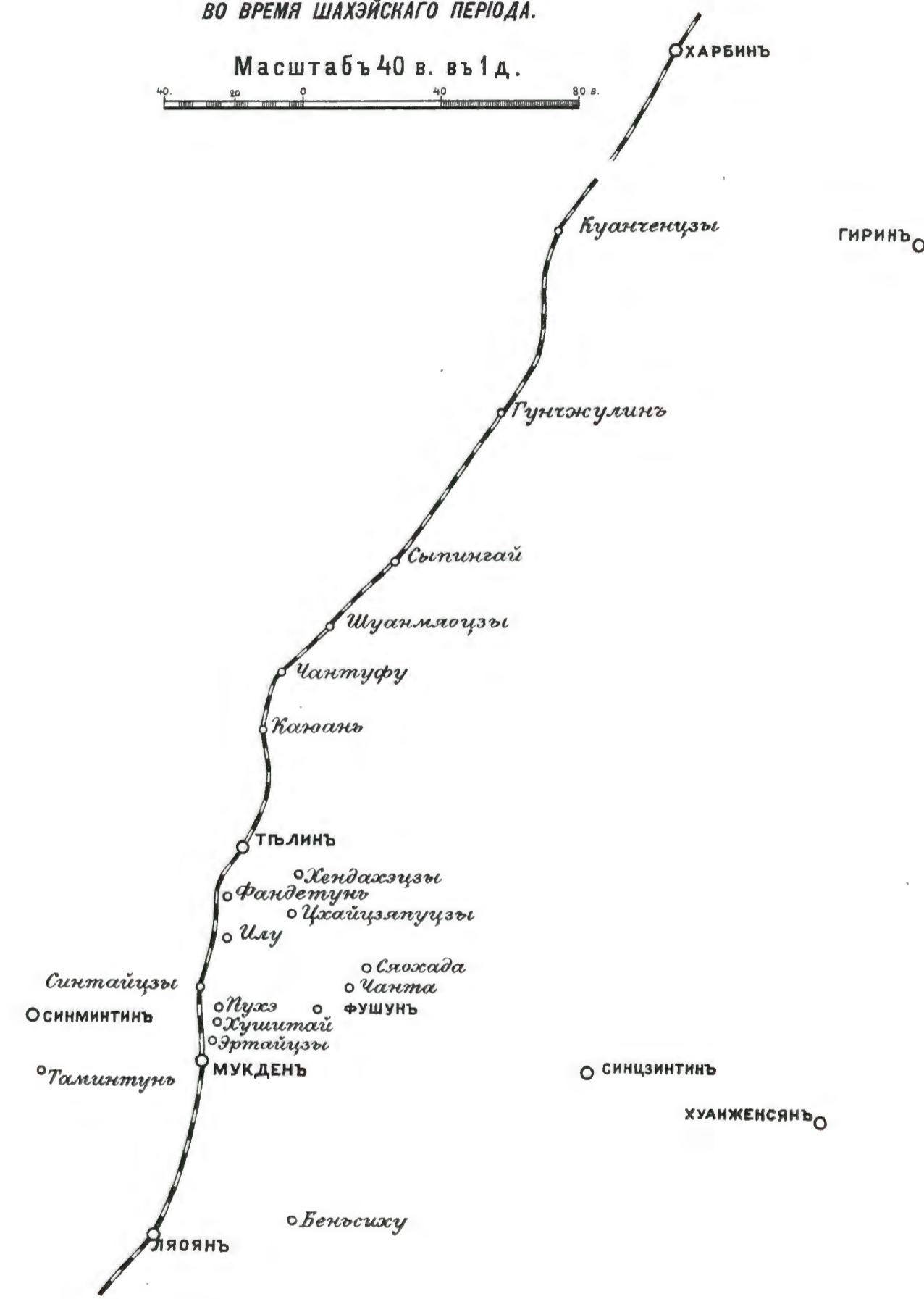

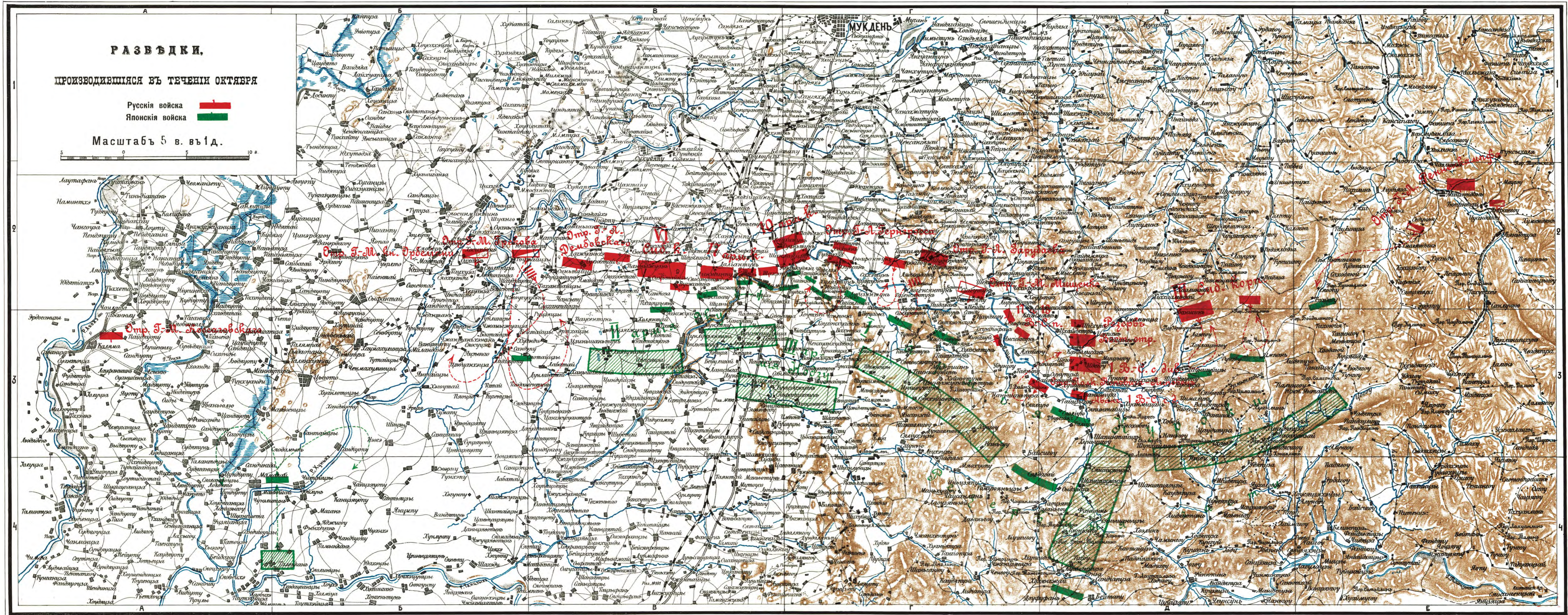
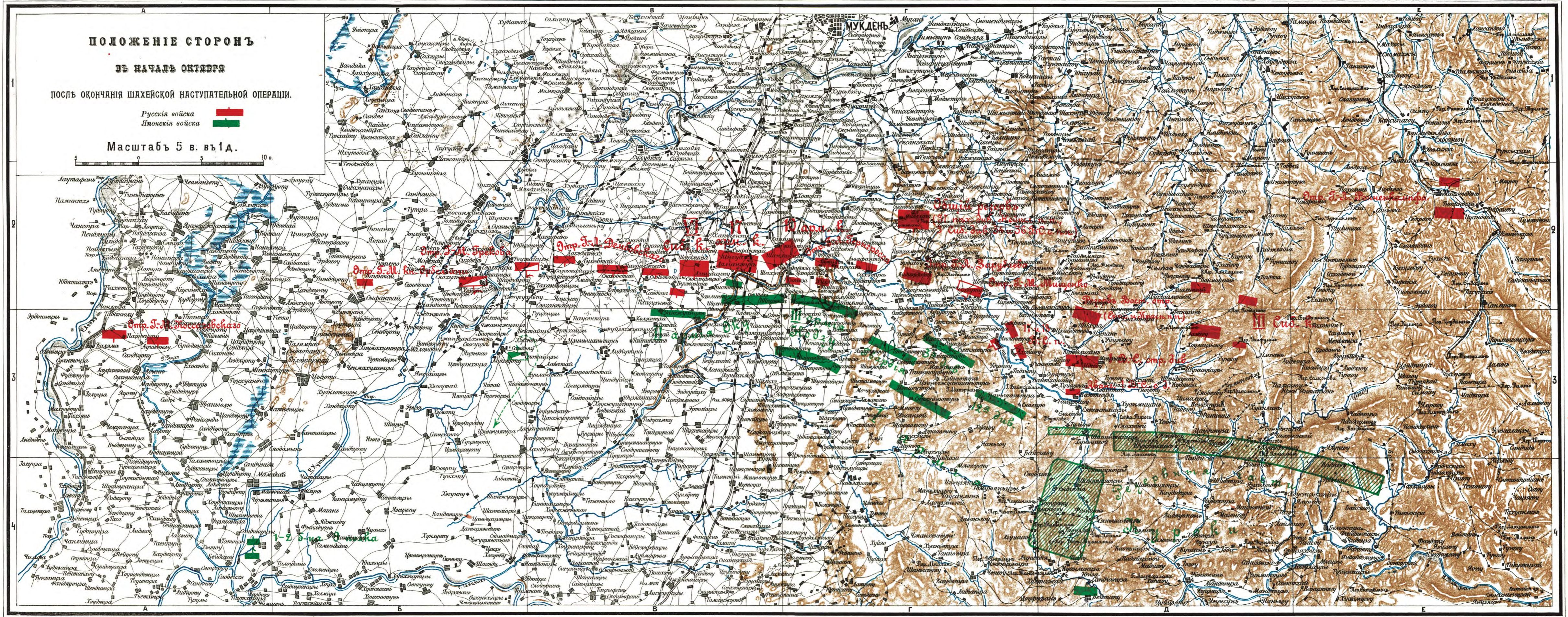

Б О И

НА ГОРЪ СЪ КУМИРНЕЙ

5—14 ОКТАБРИ 1904 ГОДА.

■ Русскѣ войска
■ Японскѣ войска

Масштабъ 1 в. въ 1 д.

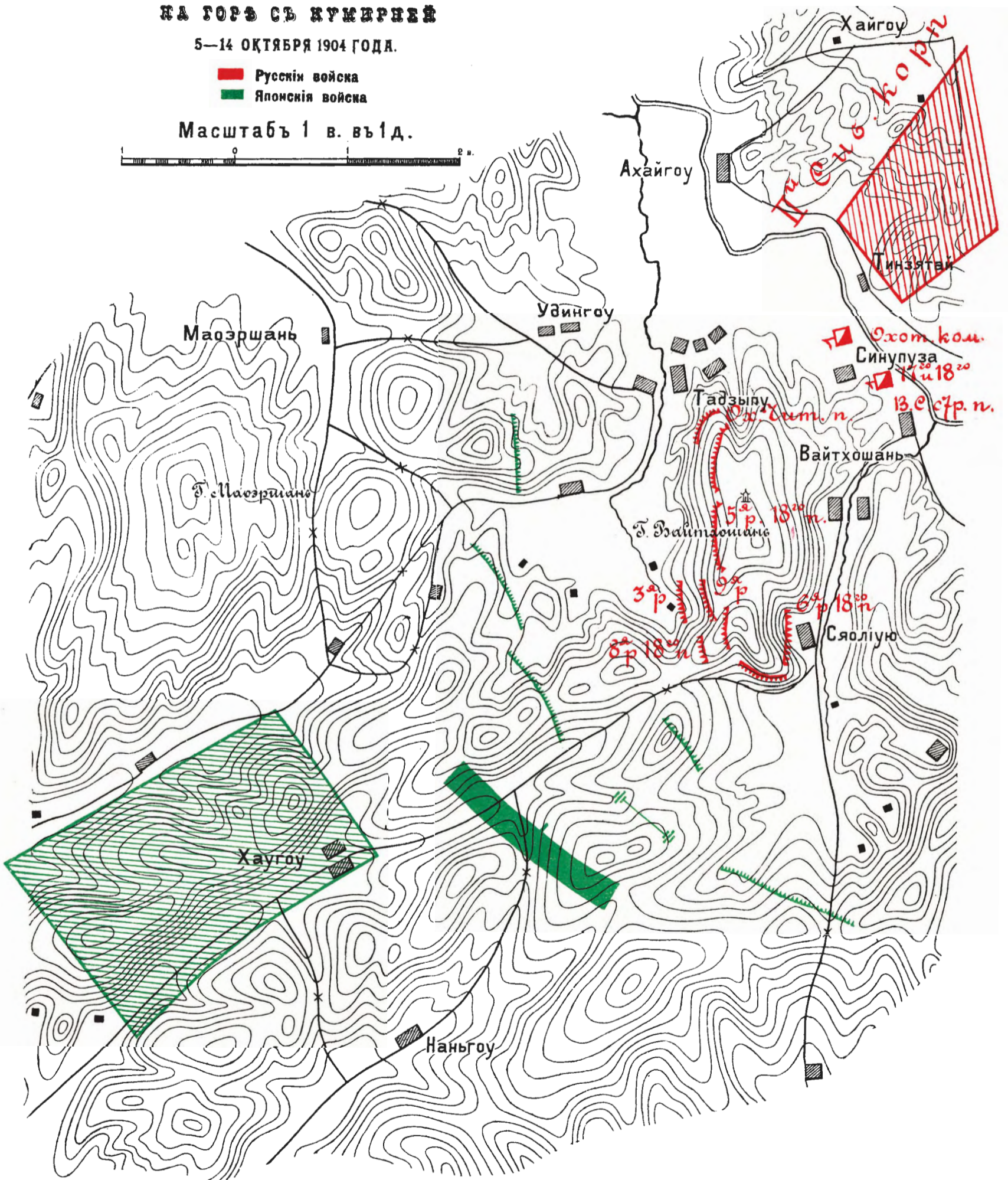

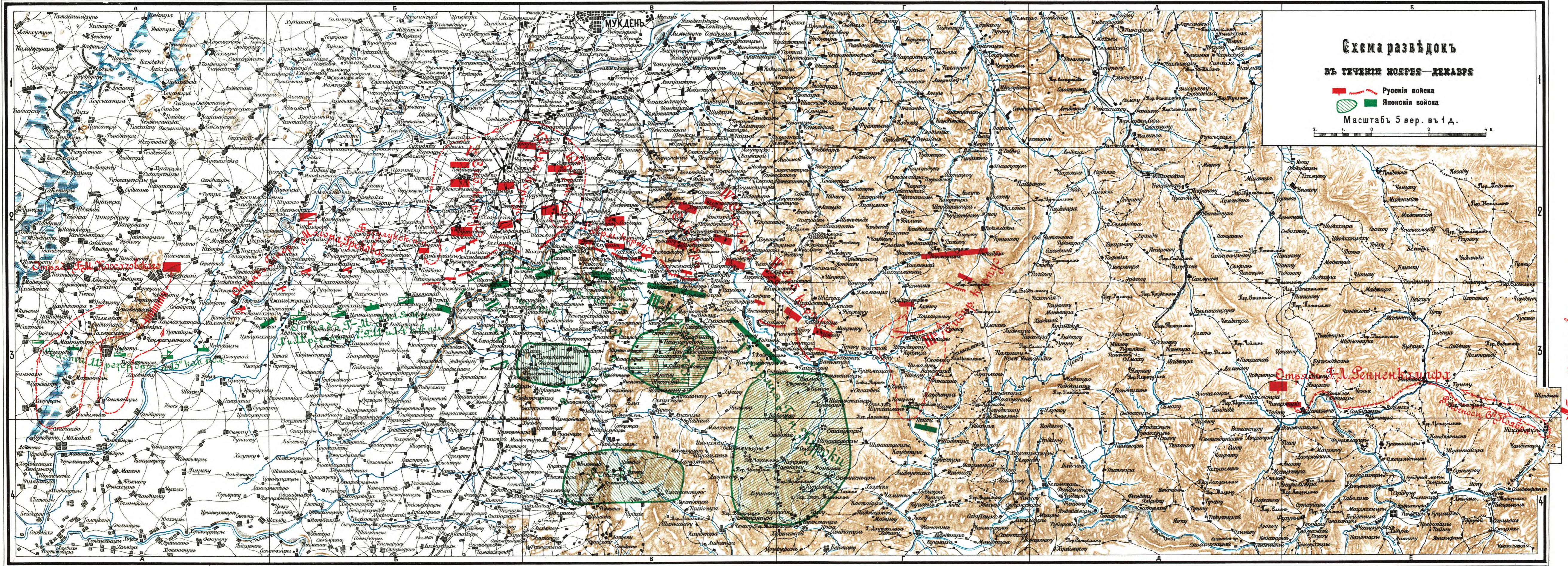

Ген. Ладришова

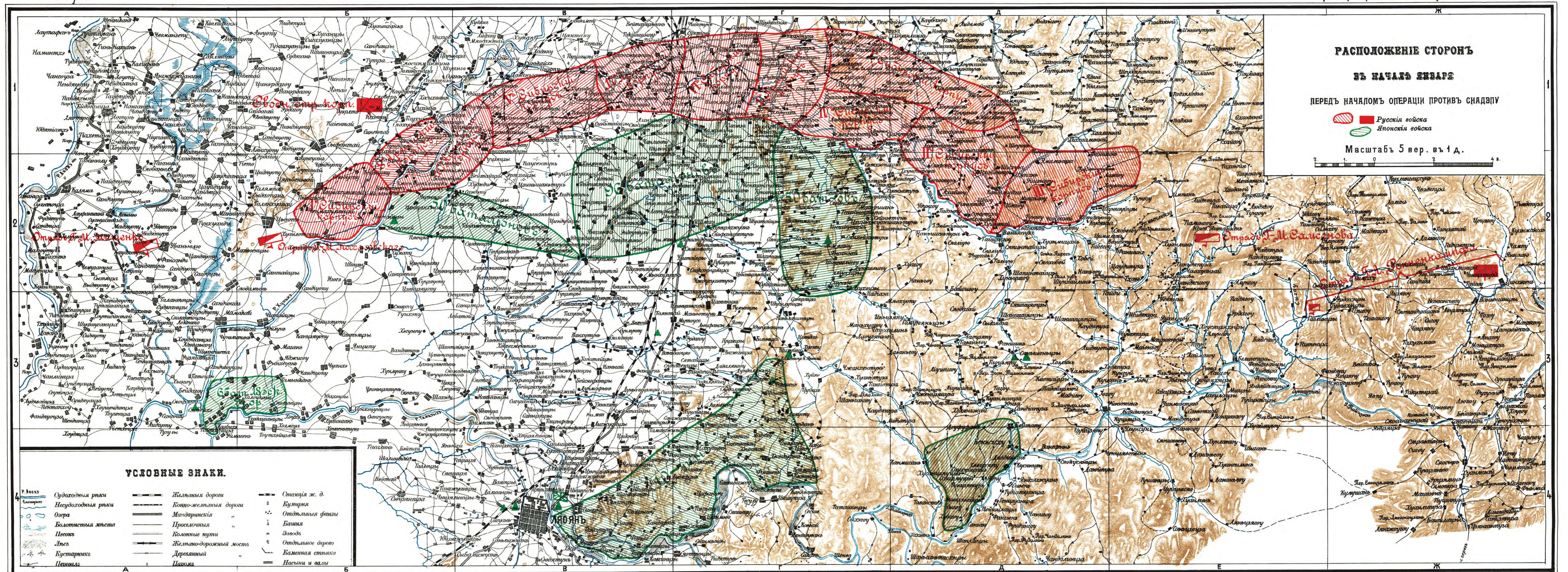

Штаб 3-й армии

БОИ 13 ЯНВАРЯ 1905 ГОДА

положеніе сторонъ

КО ВРЕМЕНИ ПРИОСТАНОВКИ АТАКИ НА САНДЭПУ

- Русскія войска
- Японскія войска

Масштабъ 2 вер. въ 1 д.



Схема атаки Сандепу 14^й пѣх. дивизіей.

Положеніе сторонъ послѣ полудни 13^{го} Января

Согласно свѣденіямъ изъ Японскаго источника

Условные знаки

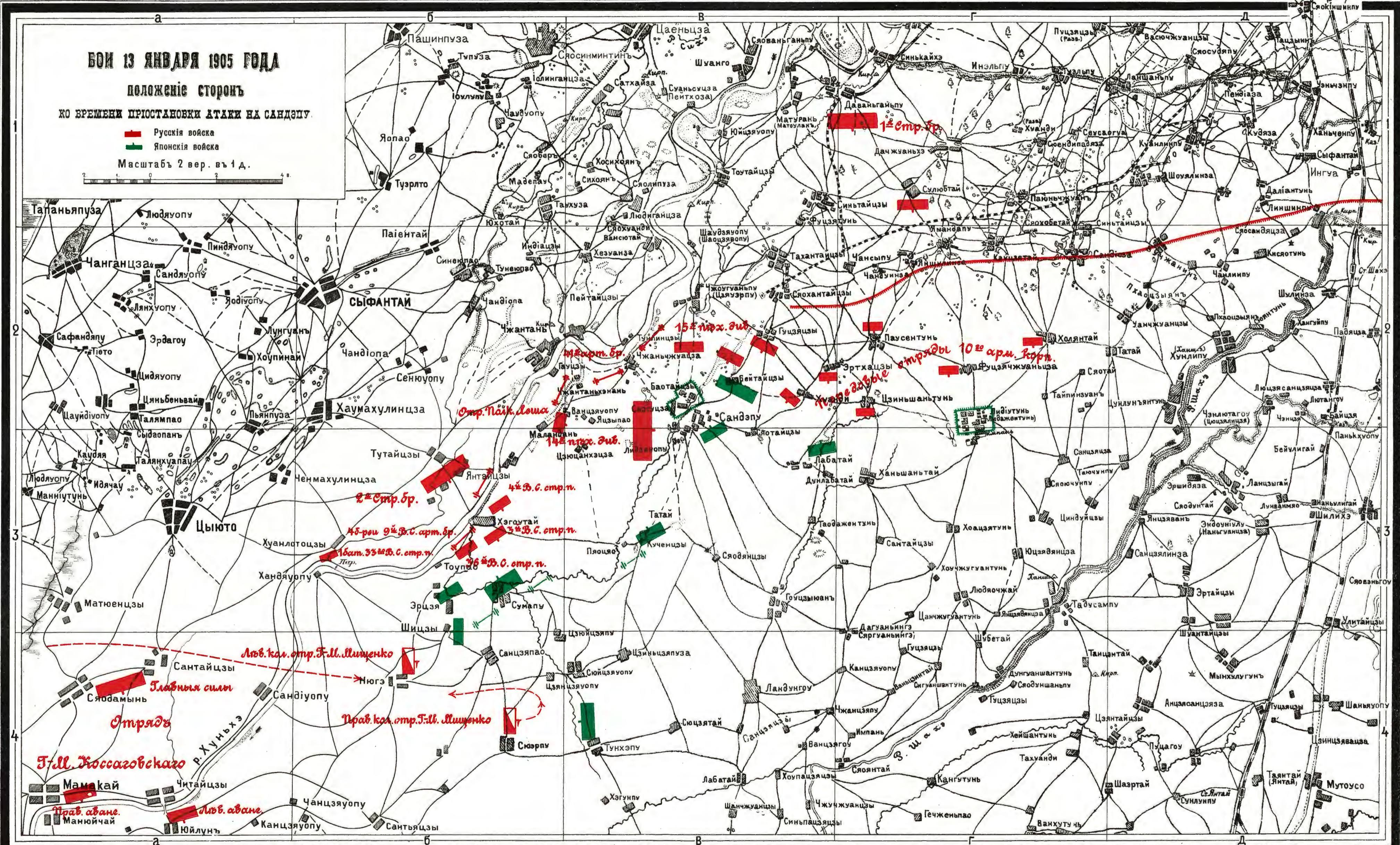
Русскіе	}		}		Положеніе около 3 ³⁰ час. дня	
				}		6 ^{ми} — вет.
					}	
		Японцы				

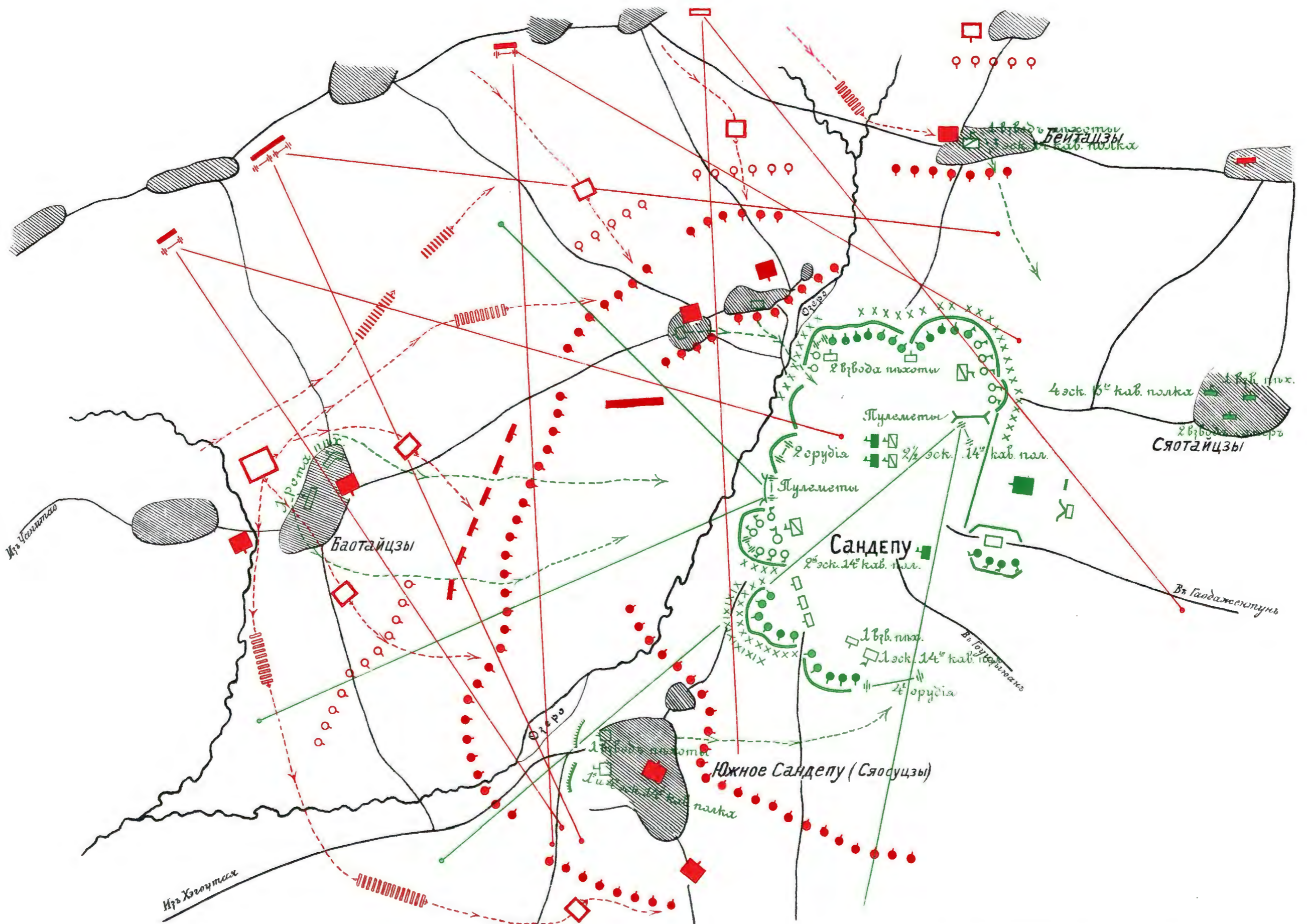

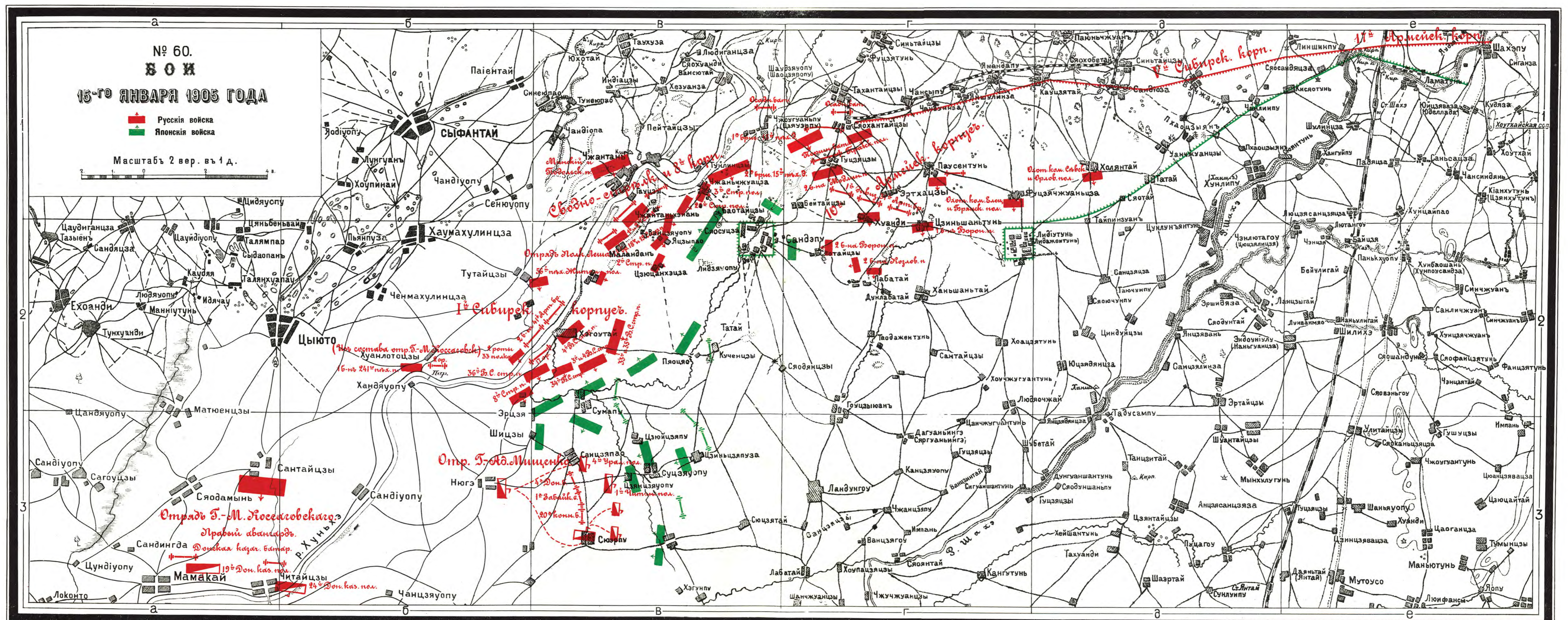
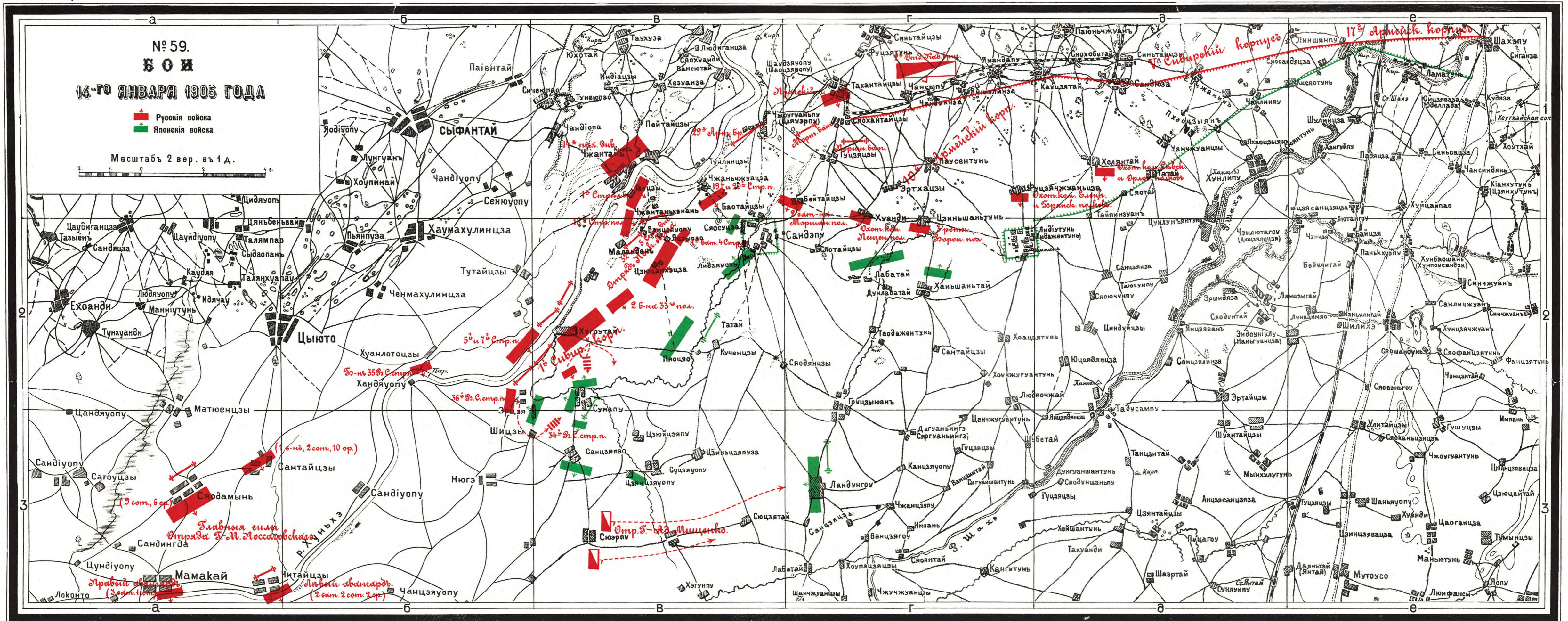

**СХЕМА
ОБЩАГО РАСПОЛОЖЕНІЯ АРМІЙ
И КОММУНИКАЦІОННЫХЪ ЛІНІЙ
ЯПОНЦЕВЪ.**

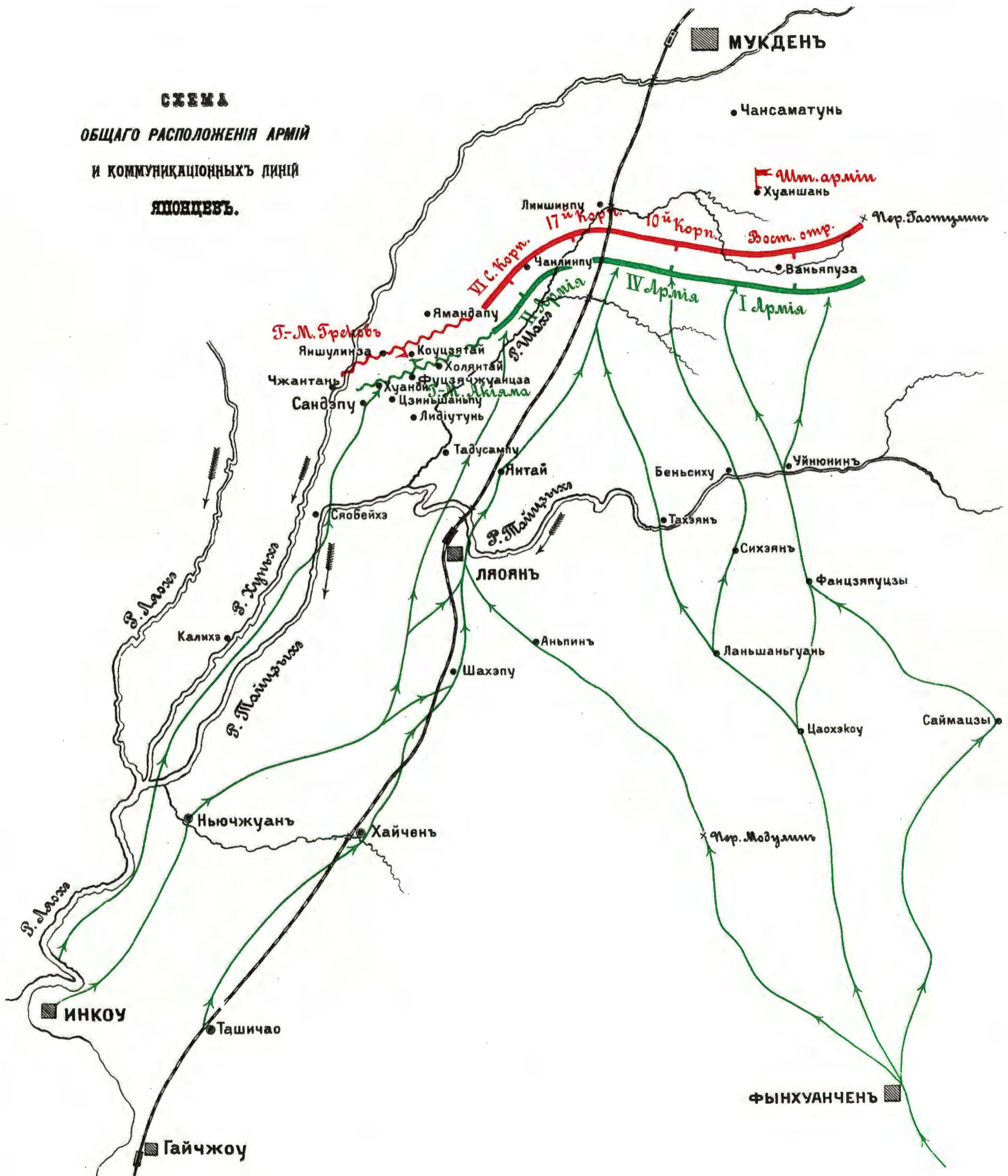

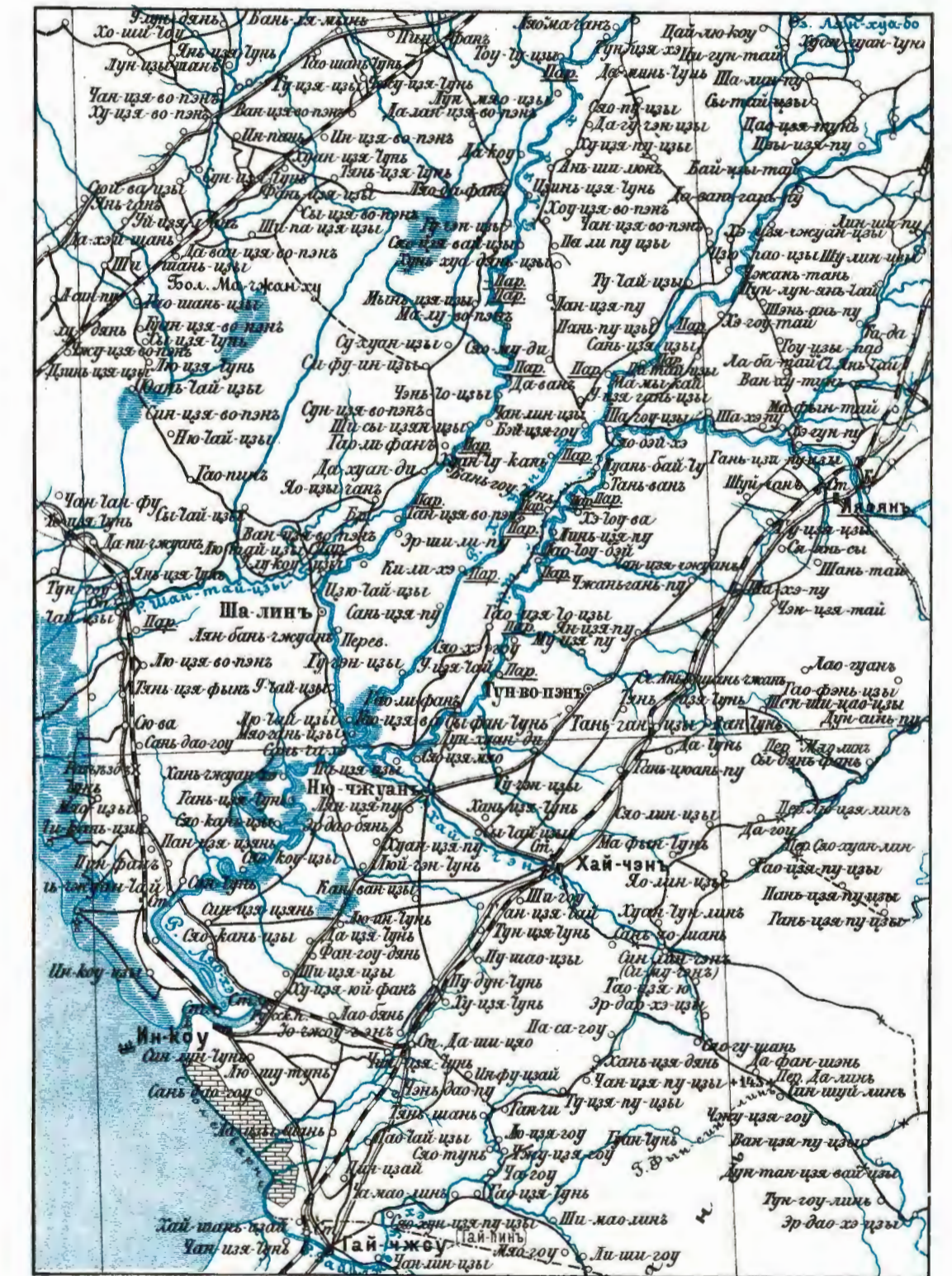
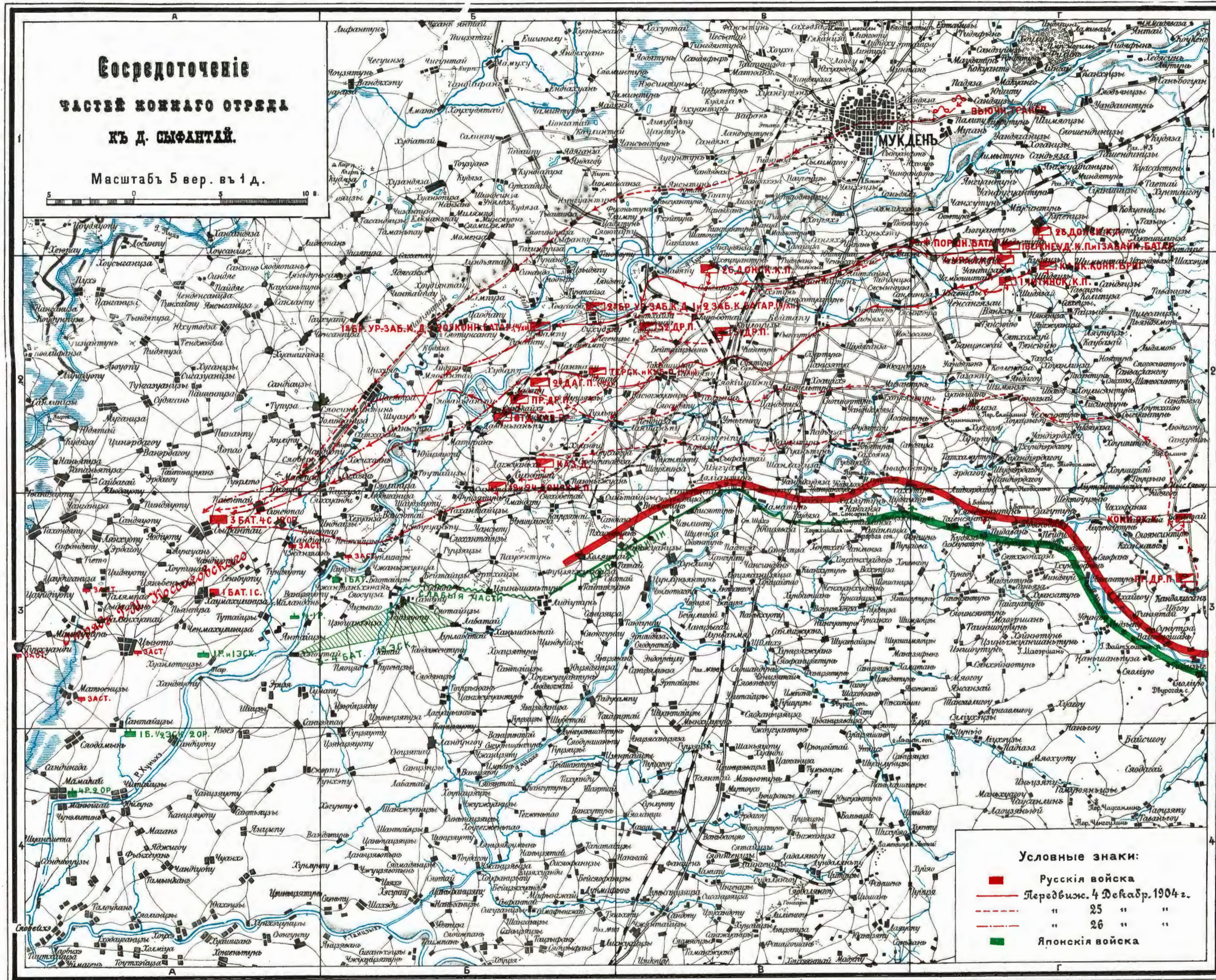

N 4.

КАРТА-СХЕМА ДѢЙСТВІЙ КОННАГО ОТРЯДА ГЕН.-АД. МИЩЕНКО

СЪ 27 ДЕКМБРЯ 1904 Г. ПО 5 ЯНВАРЯ 1905 Г.

РУССКІЯ ВОЙСКА
ЯПОНСКІЯ ВОЙСКА
Масштабъ 5 вер. въ 1 д.

УСЛОВНЫЕ ЗНАКИ

- Путь следов Г.-М. Самсонова
- " " Г.-М. Абрамова
- " " Г.-М. Телешиова
- " " Полк. Свободина
- Развѣды, посылаем. к. ж. в.
- Развѣдъ Палк. Хоранова
- " " Корунж. Плотникова
- " " Подвѣс. Гориевича
- " " Корунж. Усанова
- " " Корунж. Воинова

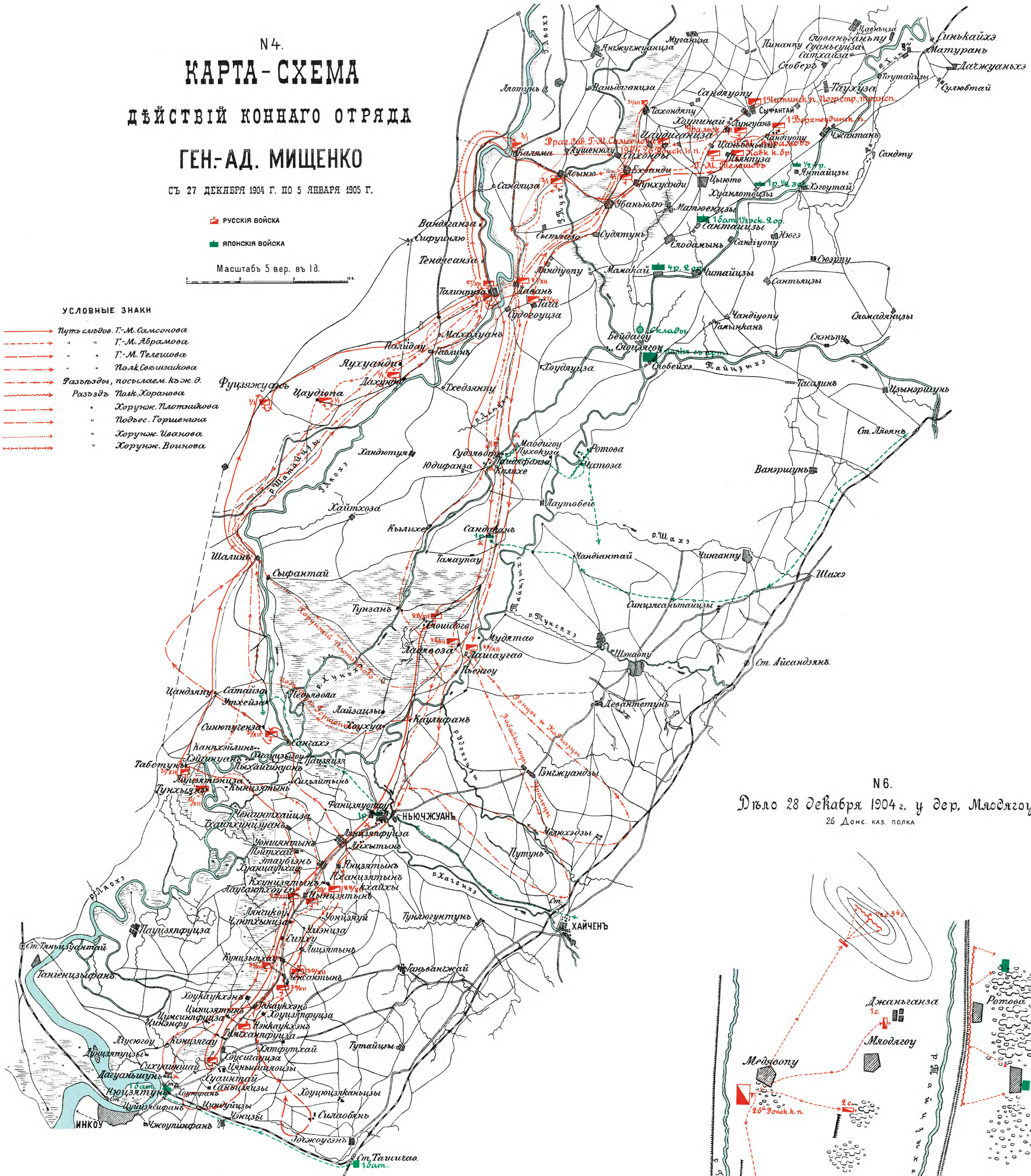

N 6.

Дѣло 28 декабря 1904 г. у дер. Мюдзгоу,
26 Донс. каз. полка

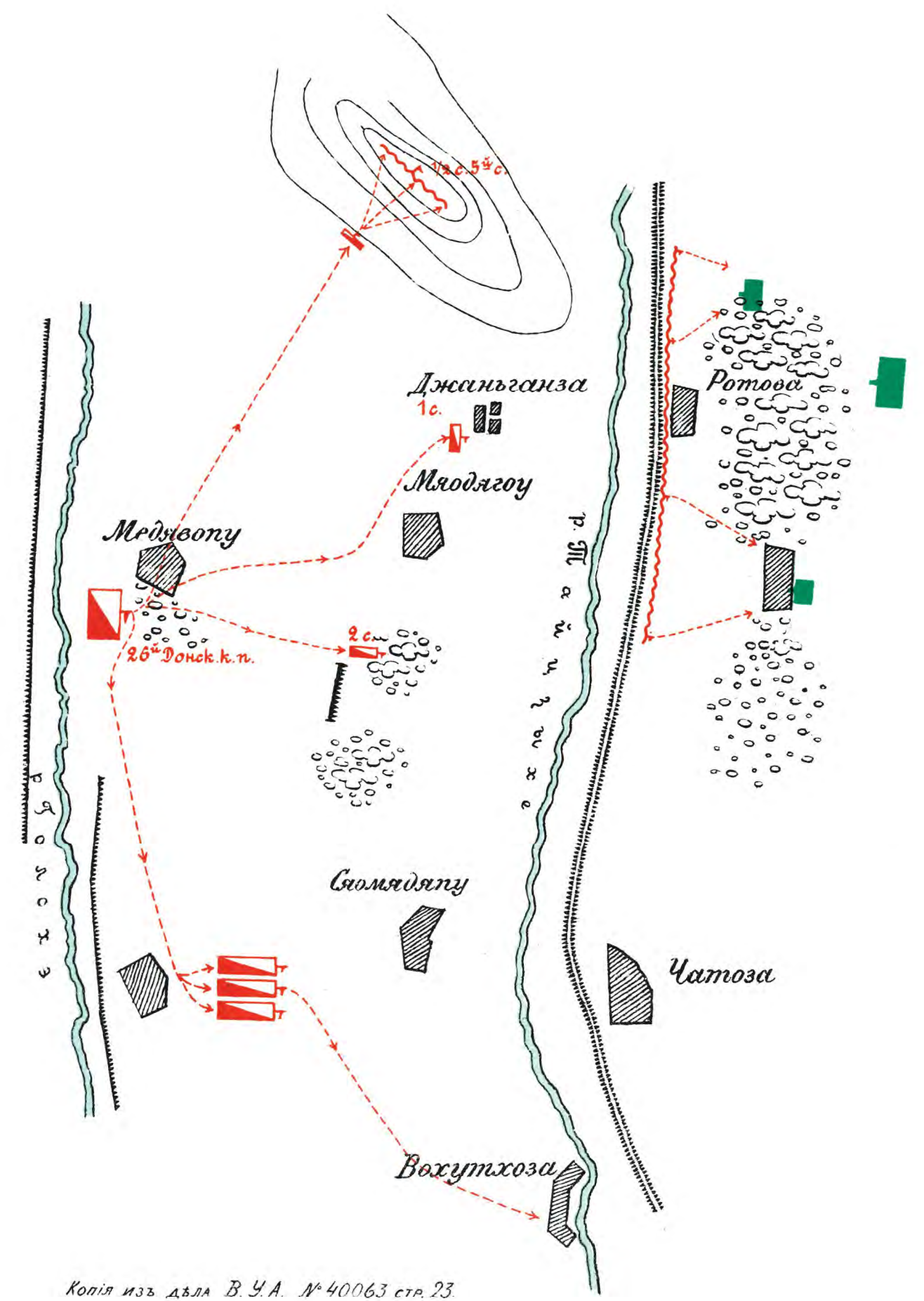

N 5.

Стычка
у дер. Калиха 28 декабря 1904 года

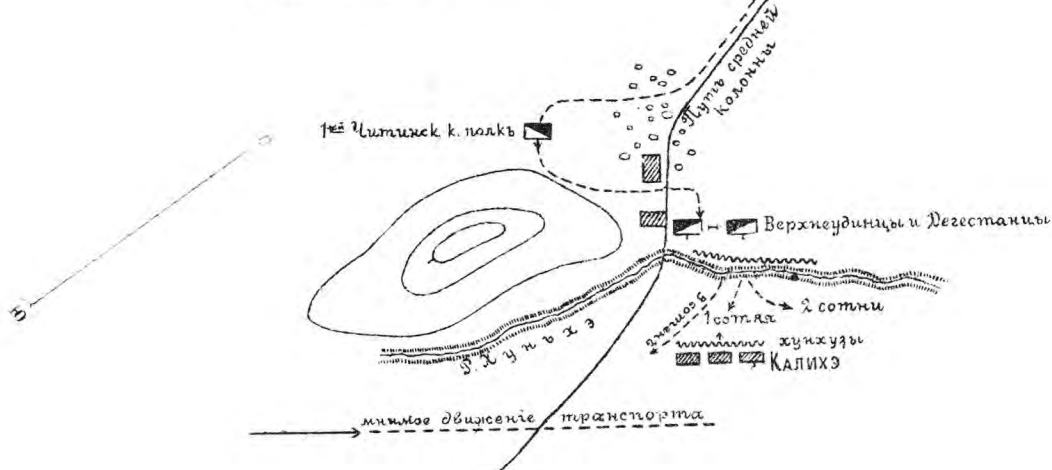

Копія изъ дѣла В. У. А. № 40063 стр. 23



№9
Дѣйствія
частей коннаго отряда подъ
Ньючжуаномъ 29^{го} декабря 1904г.

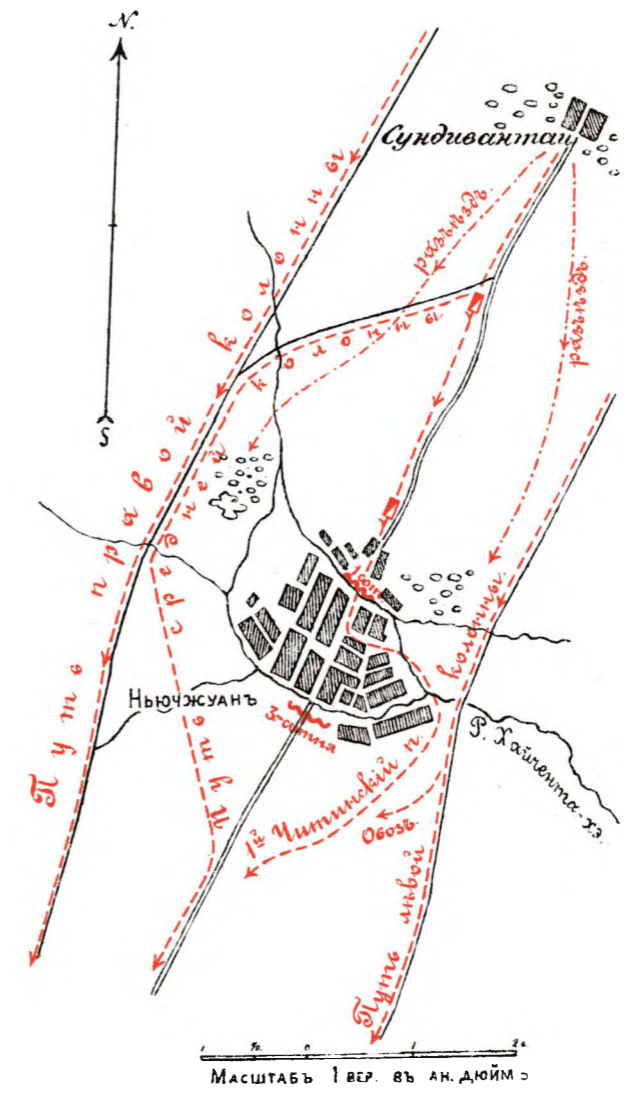

УСЛОВНЫЕ ЗНАКИ.
Русскія войска ■
Японскія войска ■

№10.

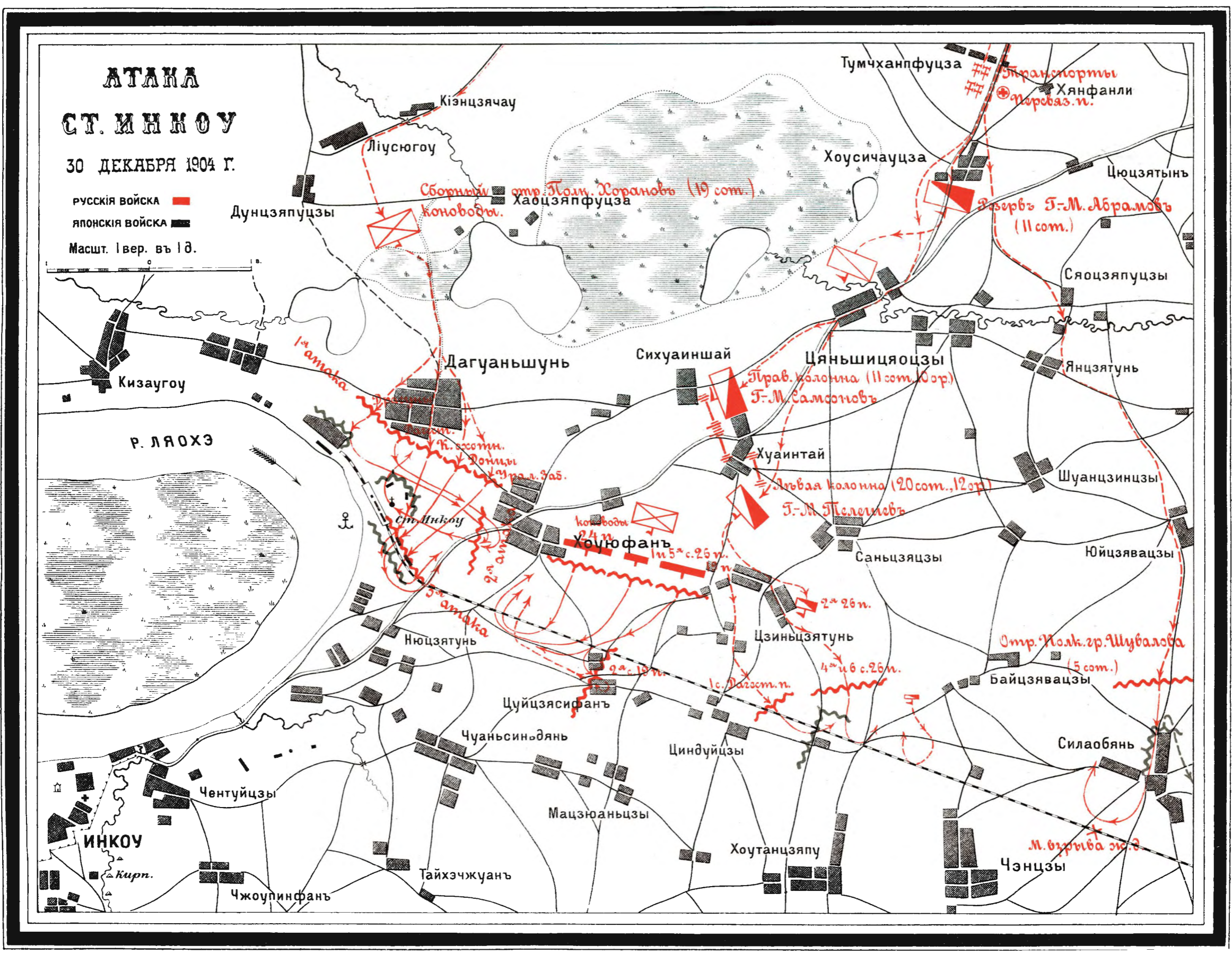



№ 12.
БОЙ 1^{го} ЯНВАРЯ 1905 г. У Д. СИНЮПУЧЕНЗА

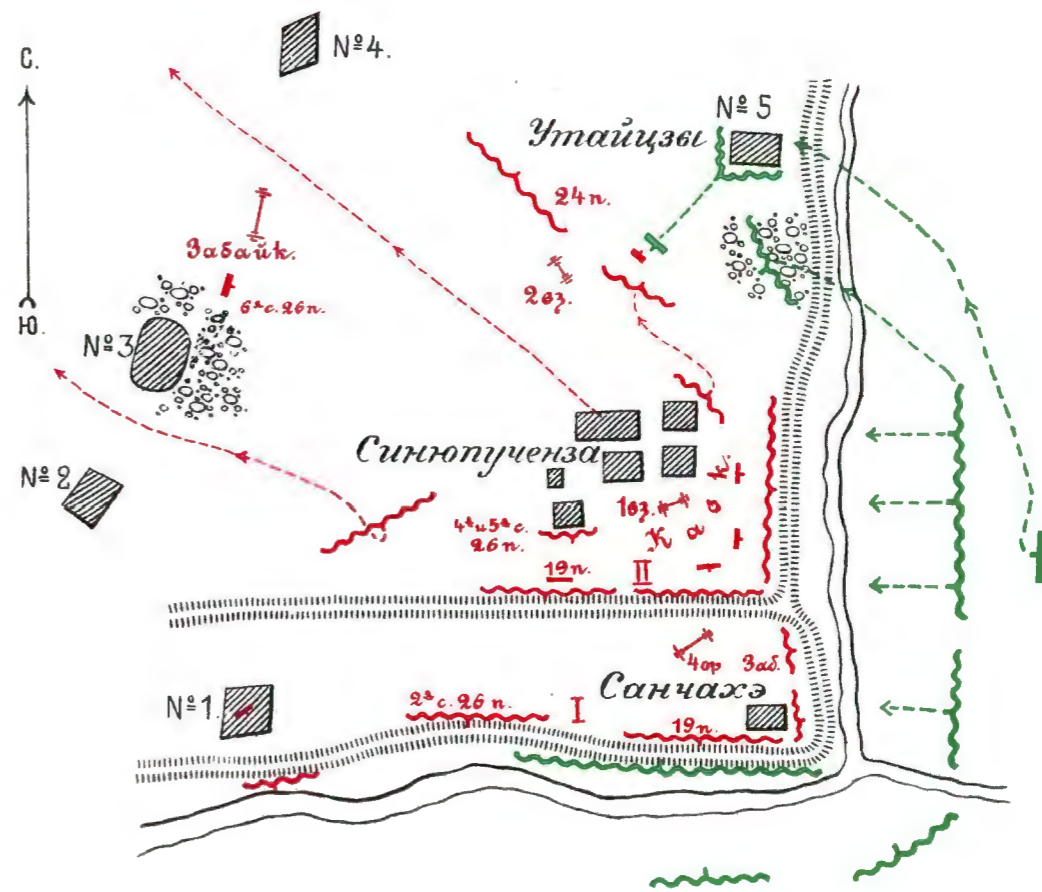

Копія изъ дѣла В.У.А. № 40063 стр. 67.

УСЛОВНЫЕ ЗНАКИ.
Русскія войска ■
Японскія войска ■

№ 13.
РАСПОЛОЖЕНІЕ КОННАГО ОТРЯДА
3^{го} Января 1905 г.

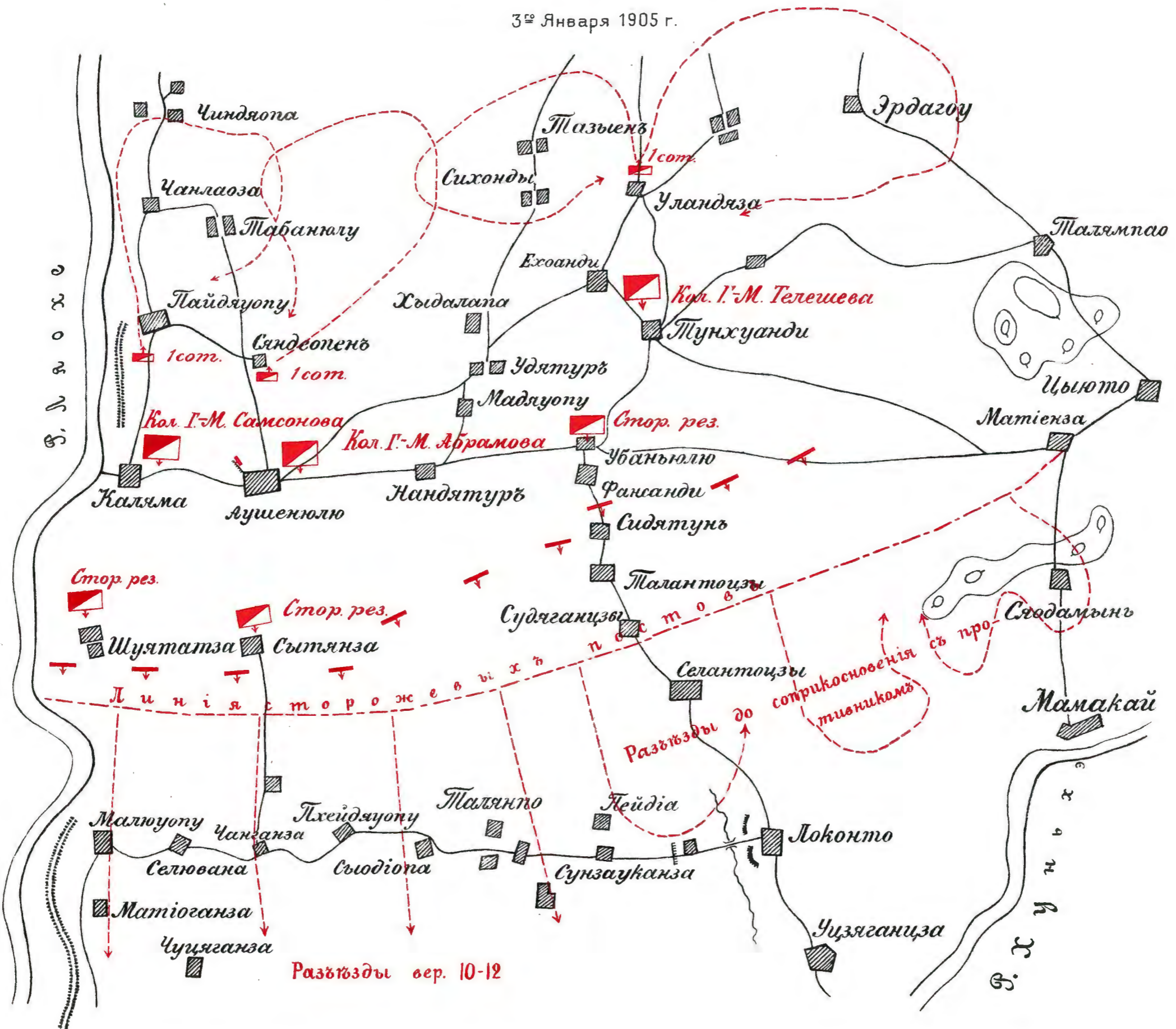

Копія изъ дѣла В.У.А. № 40063 стр. 74.

МАСШТАБЪ 2 ВЕР ВЪ ДЮЙМЪ